

ESPECIFICAÇÕES GERAIS

QUADRAS

FAIXAS DEMARCATORIAS

FAIXAS DEMARCATORIAS PARA DELIMITAR ÁREAS DESTINADAS AS DIVERSAS MODALIDADES ESPORTIVAS, EM TINTA APROPRIADA PARA PISOS CIMENTADOS.

ONDE HOUVER SOBREPOSIÇÃO DE FAIXAS PREVALECE A FAIXA JÁ PINTADA. APLICAR A FAIXA NA SEQUENTE SEQUÊNCIA: BASQUETEBOL, VOLEIBOL, FUTEBOL DE SALÃO.

BASQUETEBOL COR AMARELO (5cm)  
 VOLEIBOL COR BRANCO (5cm)  
 FUTEBOL DE SALÃO COR AZUL (5cm)

SOBREPOSIÇÃO DAS PINTURAS  
 VER LOCAÇÃO NA PLANTA BAIXA DO PROJETO ARQUITETÔNICO

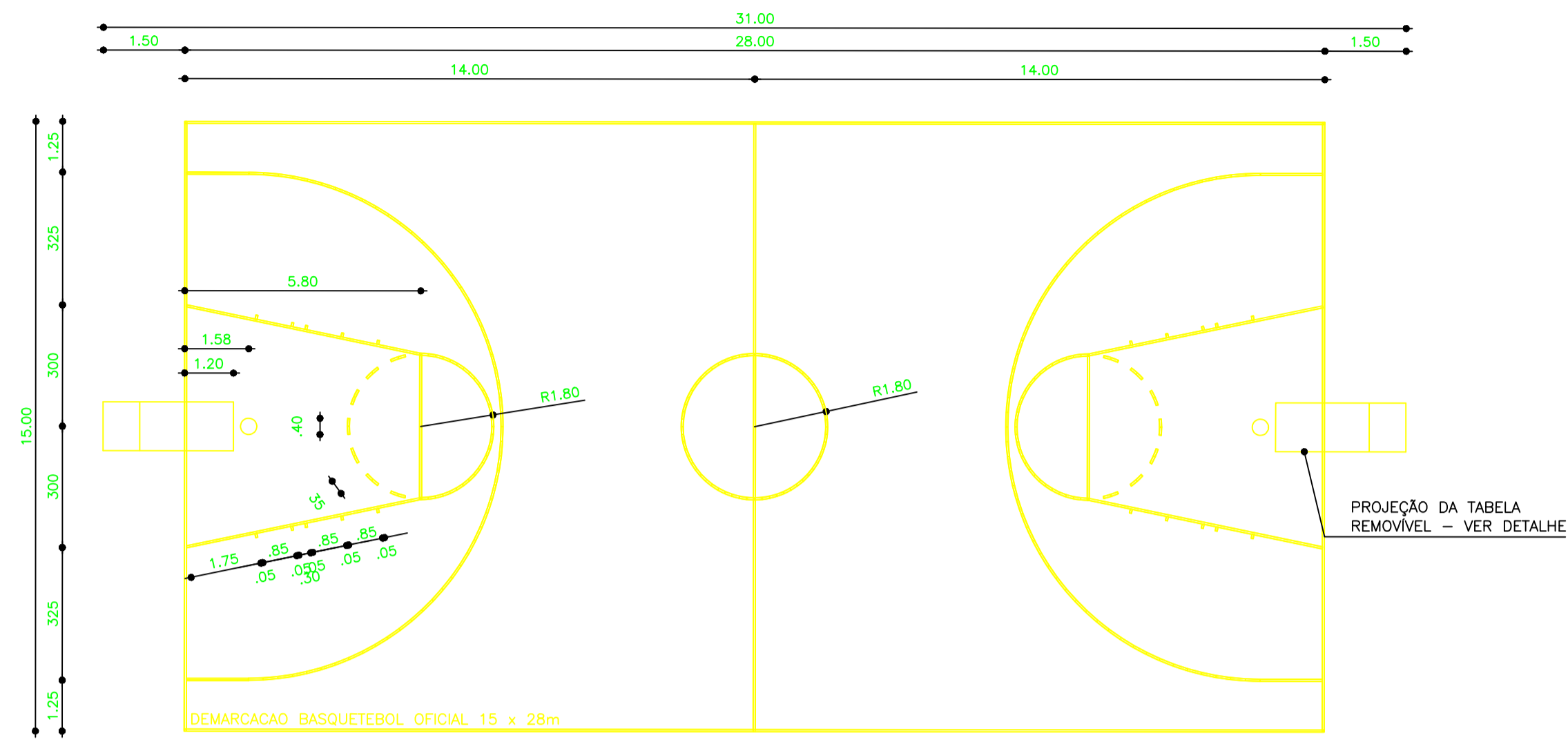
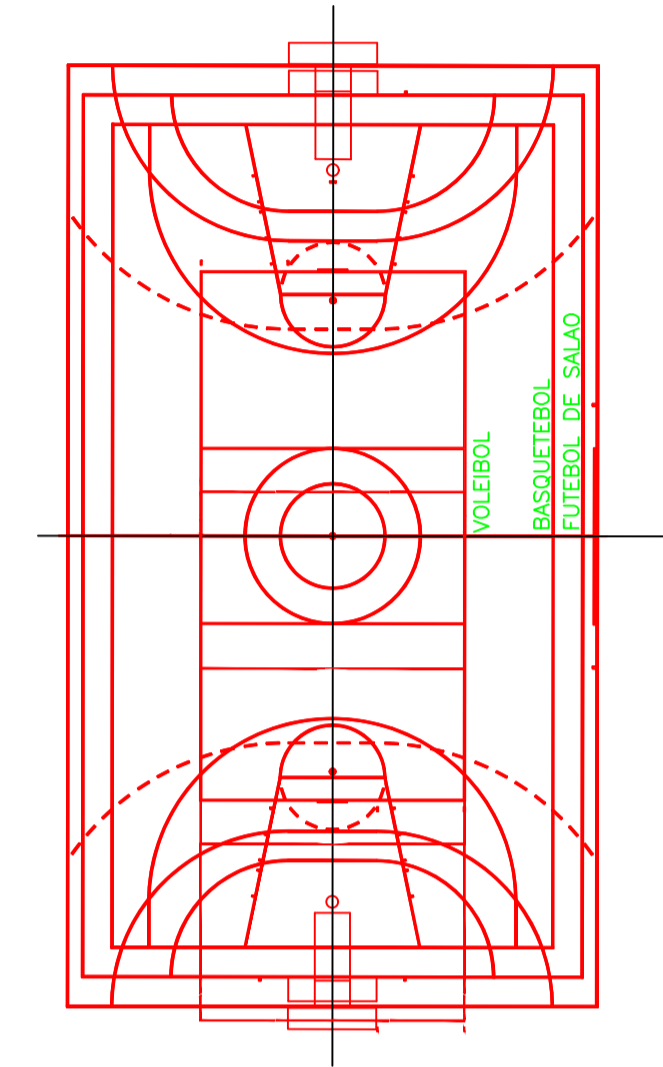

**Demarcação da Quadra de Basquetebol**  
 esc 1/125

FAIXA BASQUETEBOL COR AMARELO  
 (LARGURA = 5cm - COMPRIMENTO TOTAL = 212,60m)

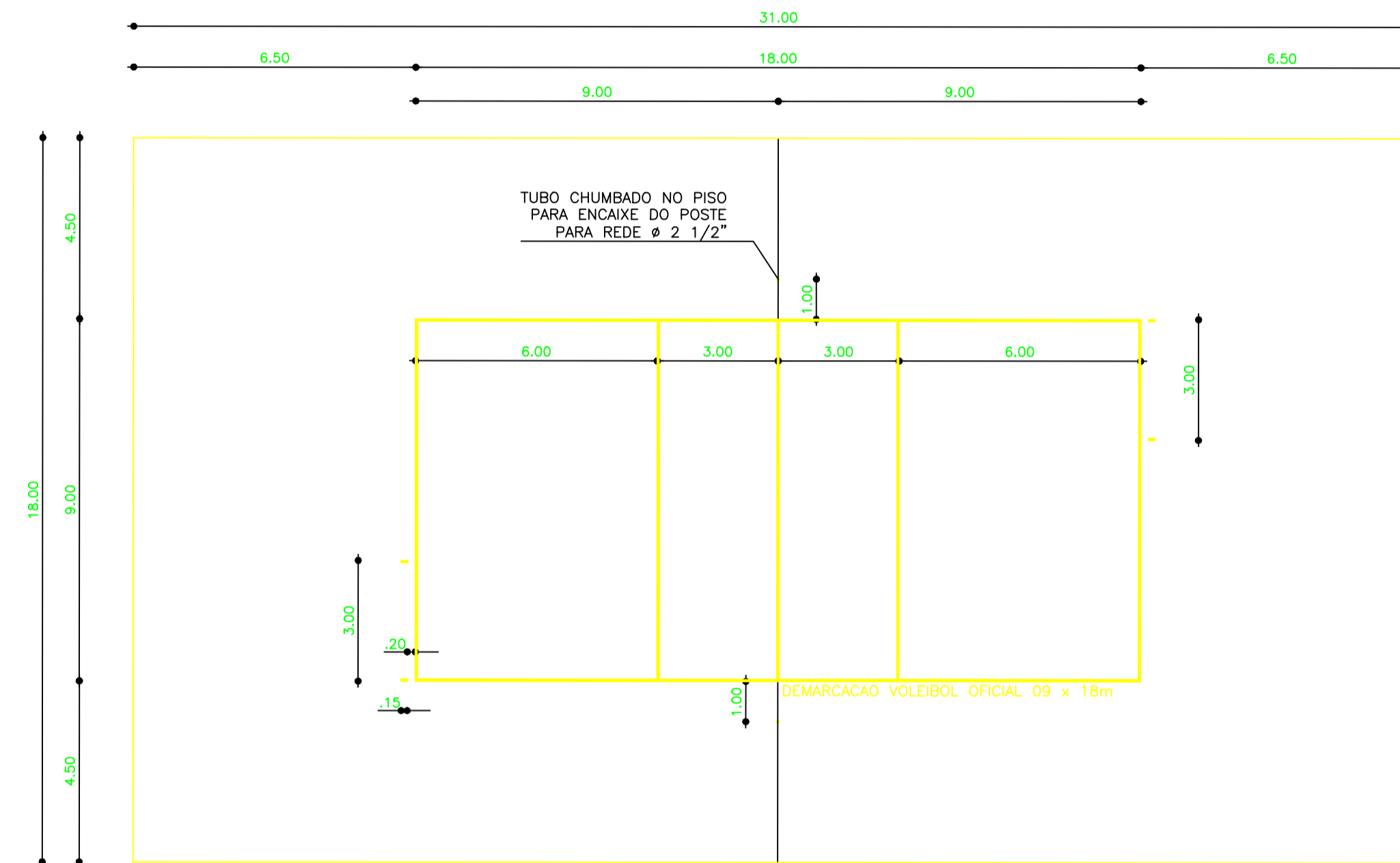

**Demarcação da Quadra de Voleibol**  
 esc 1/125

FAIXA VOLEIBOL COR BRANCO  
 (LARGURA = 5cm - COMPR. = 82,20m)

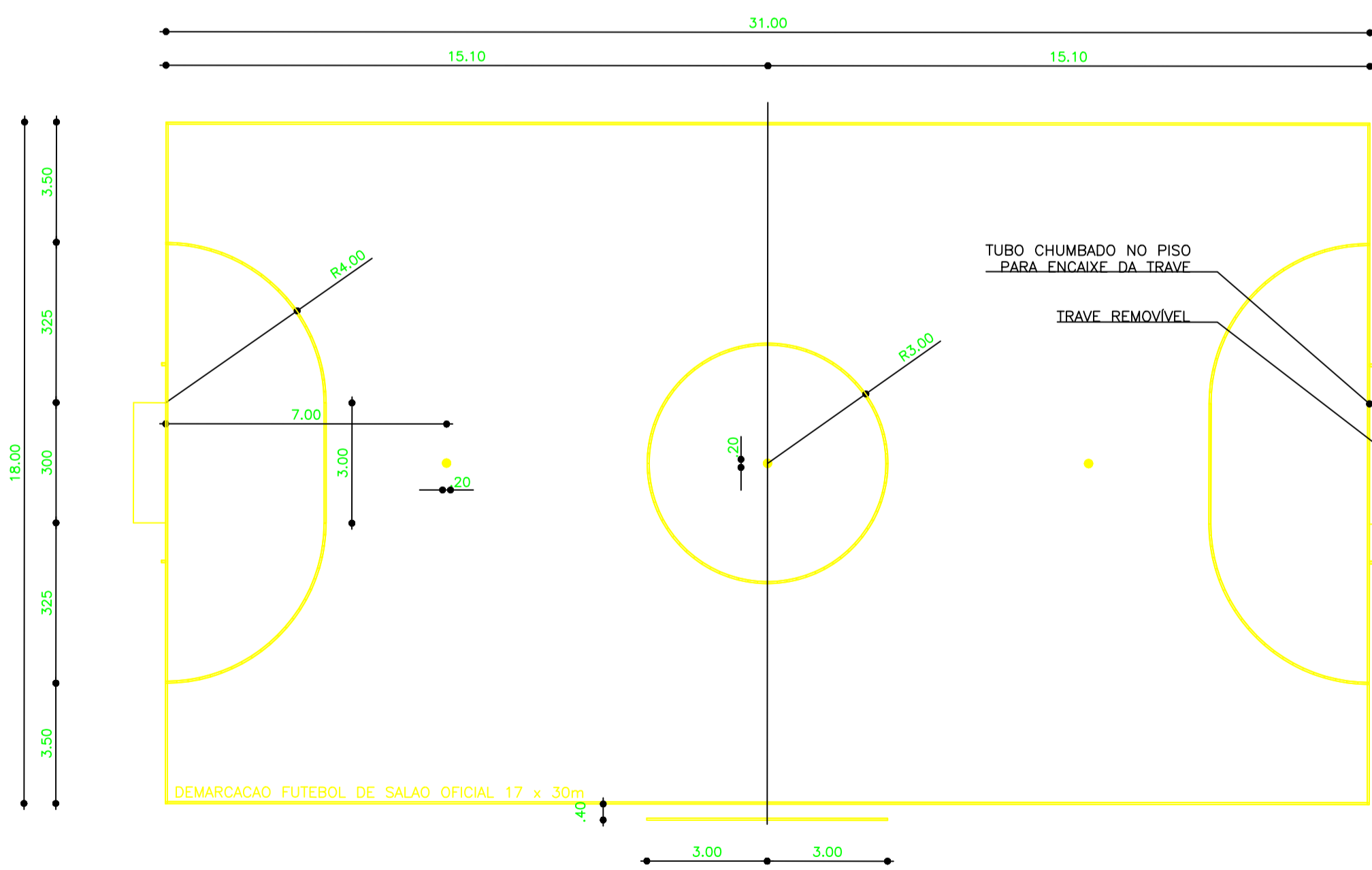

**Demarcação da Quadra de Futebol de Salão**  
 esc 1/125

FAIXA FUTEBOL DE SALÃO COR AZUL  
 (LARGURA = 5cm - COMPRIMENTO TOTAL = 167,00m)

**PREFEITURA MUNICIPAL DE MATINA**  
**ESTADO DA BAHIA**

PÇ HELENA CARMEM DE CASTRO DONATO, S/N - Centro  
 Fone: (77) 6431-008  
 CEP 46.480-000 - MATINA - BAHIA

TÍTULO: MARCAÇÃO QUADRA	DATA: MAIO DE 2018
LOCALIDADE: COMUNIDADES DE SALOBRO E PINCHICO	ESCALA: INDICADA
ESPECIFICAÇÕES: MARCAÇÃO	PROPRIETÁRIO: PREFEITURA MUNICIPAL DE MATINA
RESPONSÁVEL TÉCNICO: ENGENHEIRO CIVIL: EDUARDO ALAN CREA 0515144738	PRANCHA 07/09 ART N°: BA20180068722