

POVOADO DE PINCHICO

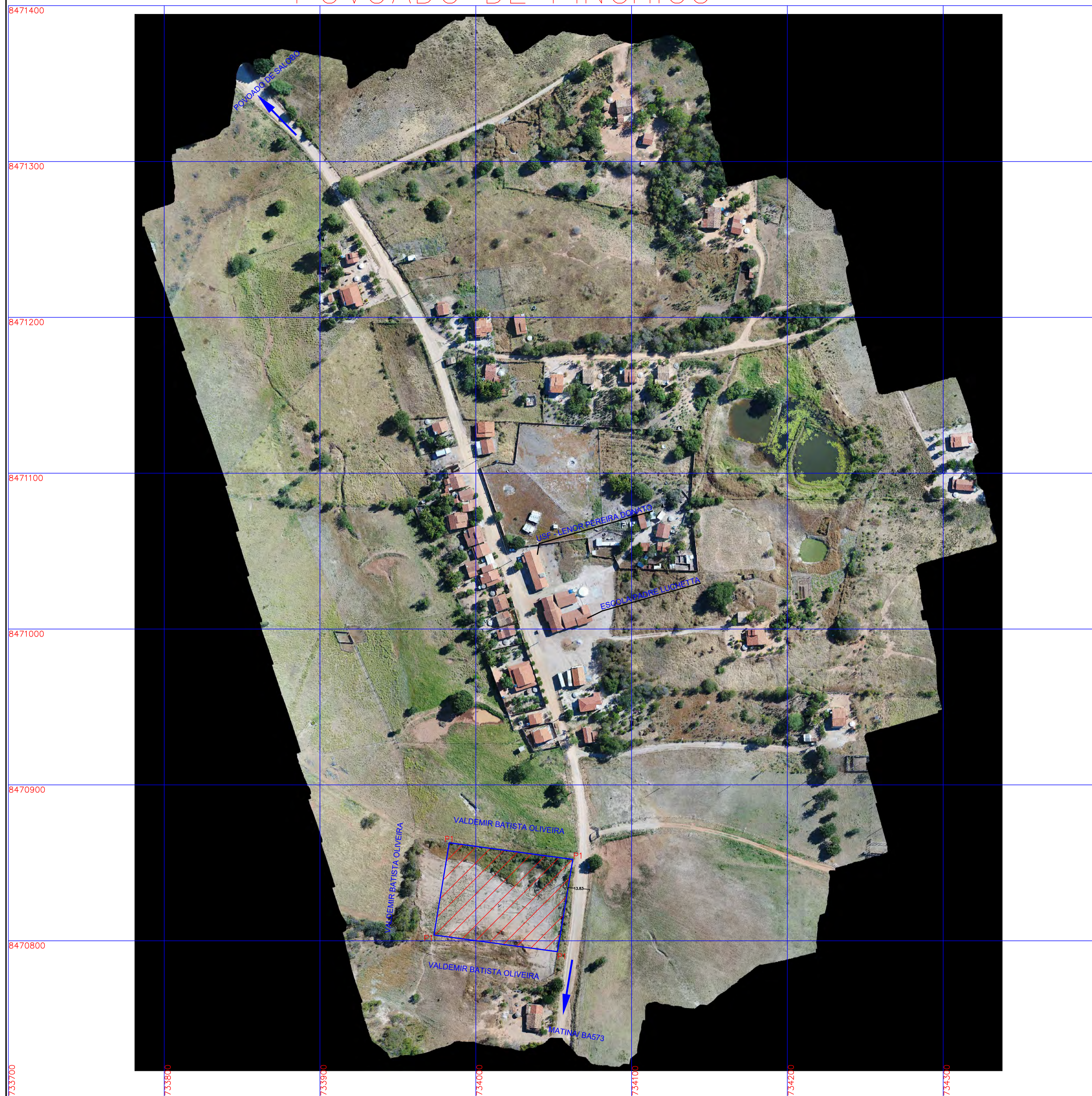

PLANTA DE SITUAÇÃO

PLANTA DE LOCALIZAÇÃO



MATINA ATÉ ENTRADA DA ESTRADA VICINAL DO POVOADO DE PINCHICO 2,44 KM
 BA-573 ATÉ POVOADO DE PINCHICO 7,81 KM
 POVOADO DE PINCHICO ATÉ POVOADO DE SALOBRO 10,40 KM
 POVOADO DE SALOBRO ATÉ BA-573 6,22 KM
 ENTRADA DA ESTRADA VICINAL DO POVOADO DE SALOBRO ATÉ RIACHO DE SANTANA 15,50 KM

PLANTA BAIXA DO TERRENO

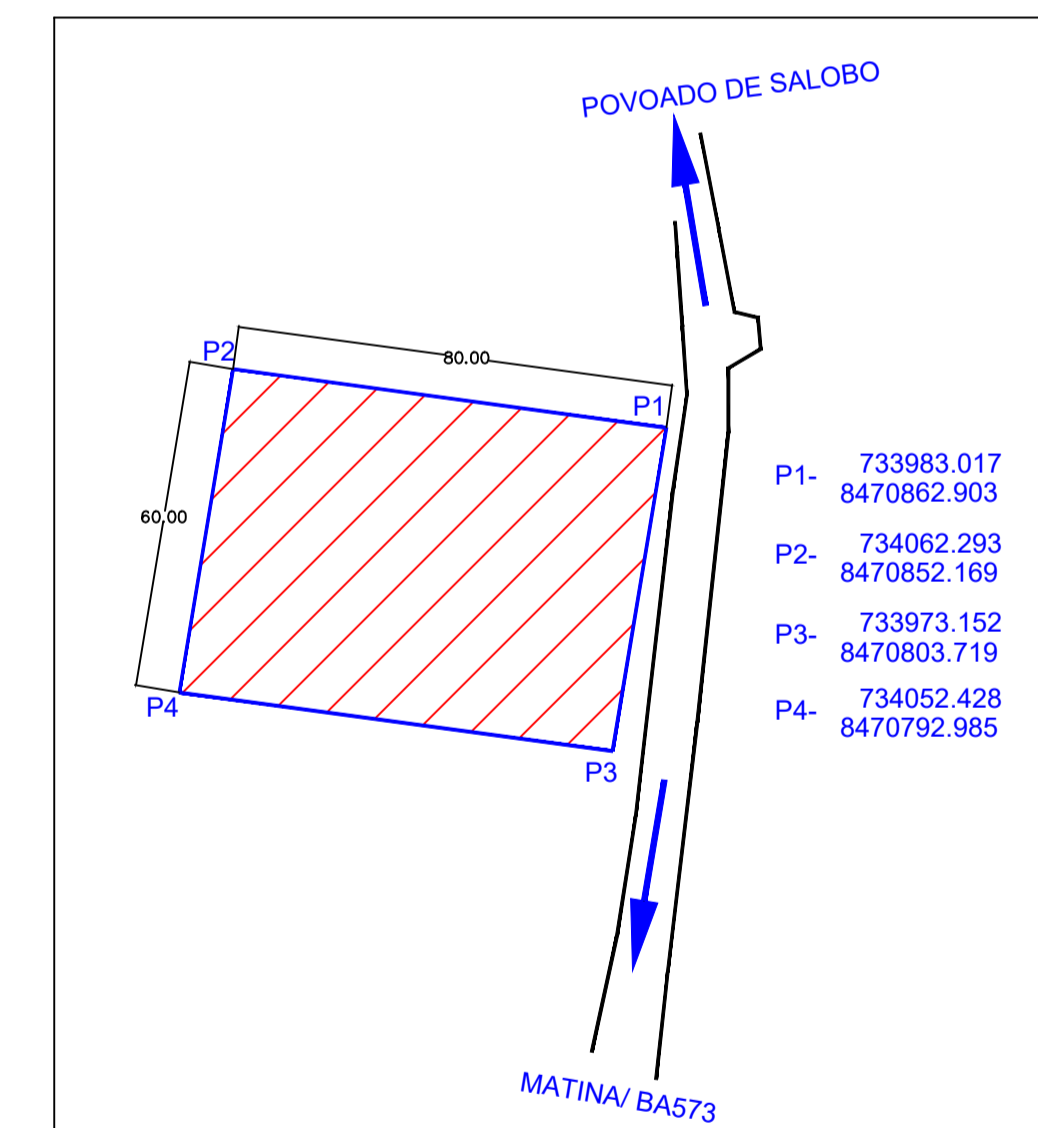

DO TERRENO ATÉ A ESCOLA PADRE ALDO LUCHETTA 148 METROS
 DO TERRENO ATÉ A USF LEONOR PEREIRA DONATO 177 METROS

PROJETO LEVANTAMENTO PLANIMETRICO

OBRA: LEVANTAMENTO PLANIMETRICO

ENDEREÇO: POVOADO DE PINCHICO

RESPONSÁVEL TÉCNICO: *Dr. Marcos Antônio C. de Souza*
 MARCO ANTÔNIO COSTA SOUZA CREA: MG 66986 / D

FRANCHA: PLANTAS SITUAÇÃO, PLANTA DE LOCALIZAÇÃO E PLANTA DO TERRENO

PROPRIETÁRIO: PREFEITURA MUNICIPAL DE MATINA
 PRAÇA HELENA CARMEM DE CASTRO DONATO, S/N - CENTRO. CNPJ nº 16.417.800/0001-42

DESENHO: MARCOS CUNHA DATA: MAIO DE 2018



01 / 01
 ESCALAS 1/1300