



PREFEITURA MUNICIPAL DE MATINA - BAHIA

GEORREFERENCIAMENTO DO TRANSPORTE

ESCOLAR DO MUNICÍPIO

ROTA A - Itinerário 08

2022

MICRO ONIBUS

LOCALIDADE:

Brava / Vargem da Serra / Colosso / Mocambo / Curral do Padre / Barriguda / Matina

TURNOS :

MATUTINO:

VESPERTINO:

NOTURNO :

TOTAL KM DIA:

68,182 Km

68,182 Km

PAVIMENTAÇÃO :

PAVIMENTADO: 5.003

TERRA : 63,179 Km

TOTAL : 68,182 Km

INÍCIO :

POVOADO BRAVA

FINAL :

ESCOLAS DE SEDE - MATINA

- |                                   |   |
|-----------------------------------|---|
| 1 - POVOADO BRAVA                 | 6 - CASA DE OSMAR ROCHA - VARZEA DA SERRA |
| 2 - VARGEM DA SERRA               | 7 - CURRAL DOPADRE                        |
| 3 - COLOSSO                       | 8 - CURRAL DOPADRE                        |
| 4 - CASA DE TIAGO - MOCAMBO       | 9 - BARRIGUDA                             |
| 5 - ASSOCIAÇÃO DA VARGEM DA SERRA | 10 - ESCOLAS DA SEDE - MATINA             |

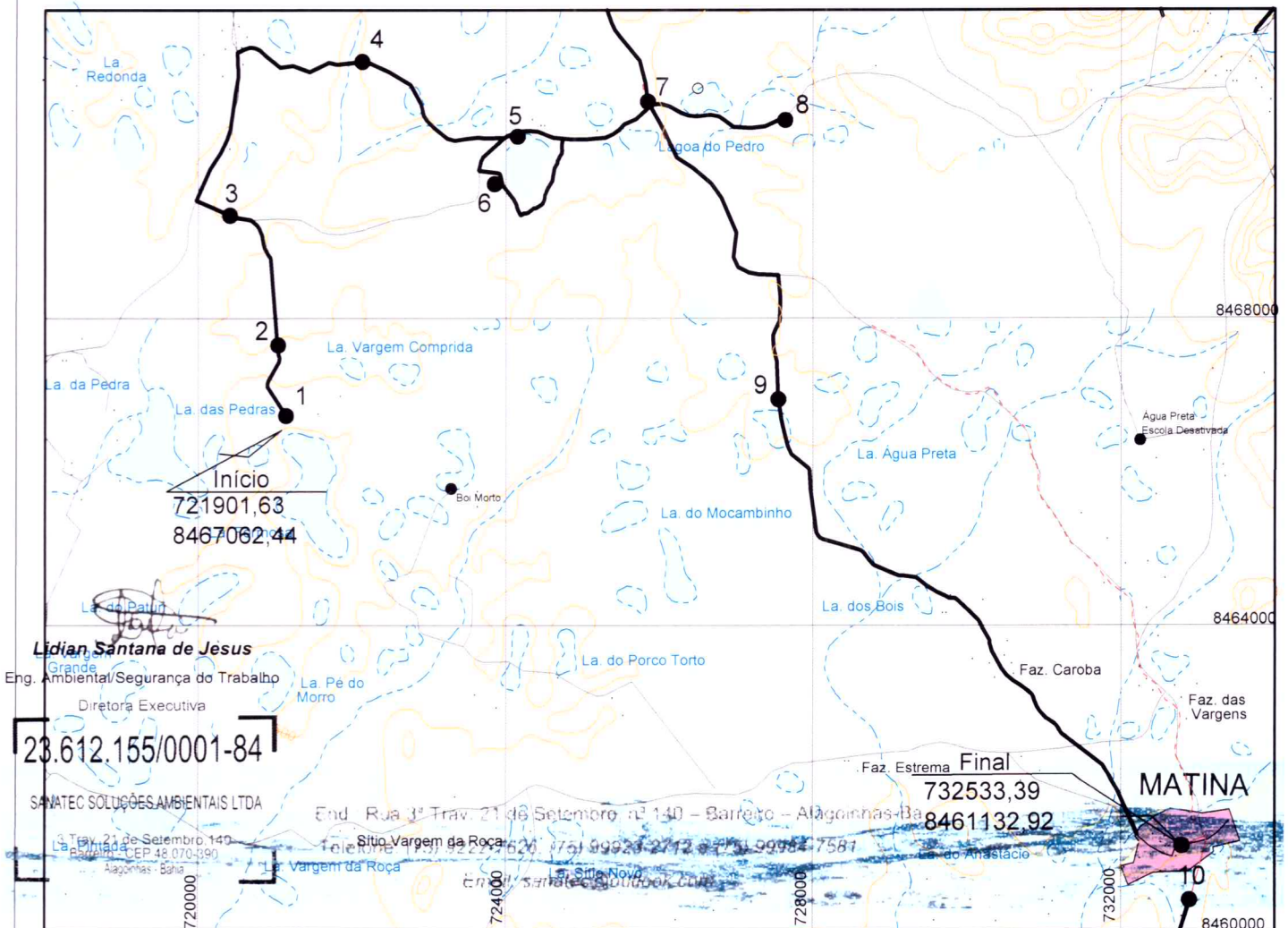



PREFEITURA MUNICIPAL DE MATINA - BAHIA

GEORREFERENCIAMENTO DO TRANSPORTE

ESCOLAR DO MUNICÍPIO

ROTA A - Itinerário 09

2022

ONIBUS

LOCALIDADE:

Periperi / Pendanga / Tabuinha / Poços / Matina

TURNOS :	MATUTINO:	VESPERTINO:	NOTURNO :	TOTAL KM DIA:
	48,994 Km		48,994 Km	97,988 Km

PAVIMENTAÇÃO :	PAVIMENTADO: 5.003	TERRA : 92,985 Km	TOTAL : 97,988 Km
----------------	--------------------	-------------------	-------------------

INÍCIO :	FINAL :
POVOADO BRAVA	ESCOLAS DE SEDE - MATINA

- |                                |                                |
|--------------------------------|--------------------------------|
| 1 - POVOADO PERIPERI           | 7 - FAZENDA DE JOVEM VIEIRA    |
| 2 - CASA DE ANTONIO - PERIPERI | 8 - ALUNO                      |
| 3 - POVOADO PEDANGA            | 9 - POVOADO DE POÇO - FINAL    |
| 4 - CASA DDO VELHO ÉLCIO       | 10 - FAZENDA LAVAREDDAS - POÇO |
| 5 - ESCOLA DESATIVADA          | 11 - ESCOLAS DA SEDE - MATINA  |
| 5 - FINAL TABUINHA - LADEIRA   |                                |

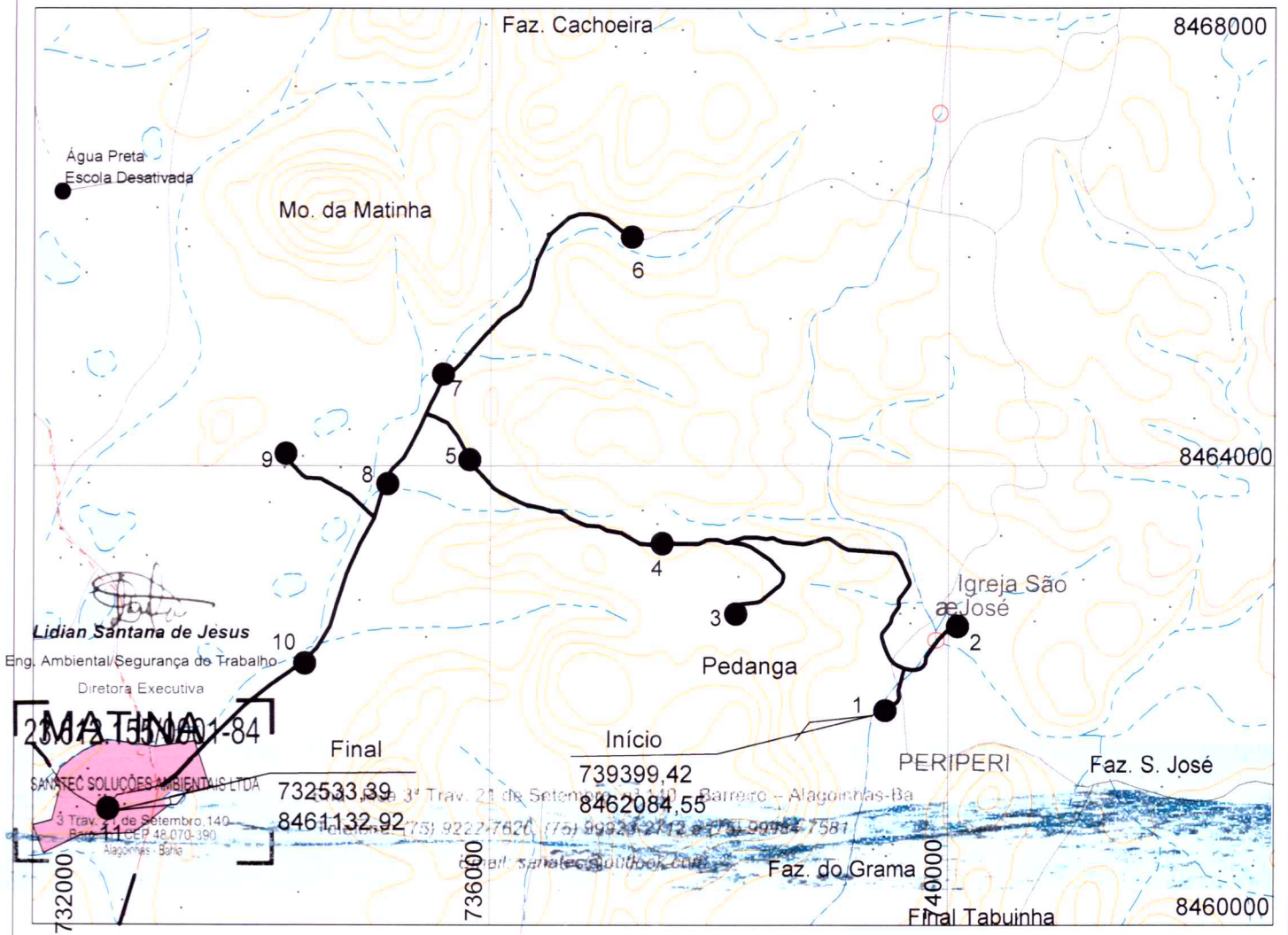



PREFEITURA MUNICIPAL DE MATINA - BAHIA

GEOREFERENCIAMENTO DO TRANSPORTE

ESCOLAR DO MUNICÍPIO

ROTA A - Itinerário 10

2022

ONIBUS

LOCALIDADE:

Jurema / Matina

TURNOS:

MATUTINO:

36,650 Km

VESPERTINO:

36,650 Km

NOTURNO:

36,650 Km

TOTAL KM DIA:

109,950 Km

PAVIMENTAÇÃO:

ASFALTO : 15,009

TERRA :94,941 Km

TOTAL : 109,950 Km

INÍCIO:

COPIAL

FINAL:

ESCOLAS DA SEDE - MATINA

- 1 - INÍCIO LINHA JUREMA
- 2 - KIM DE ZÉ BRANCO
- 3 - E.M. ANA F. DE OLIVEIRA - DESATIVADA

- 4 - JOAQUIM DE ARMELINO
- 5 - MARIA DE ZÉ MOQUECA
- 6 - NIM DE CHIQUINHO
- 7 - JOAQUIM DE MILINO
- 8 - FAZENDA MARMELADA
- 9 - FAZENDA DE DEDEZINHO
- 10 - ESCOLAS DA SEDE - MATINA

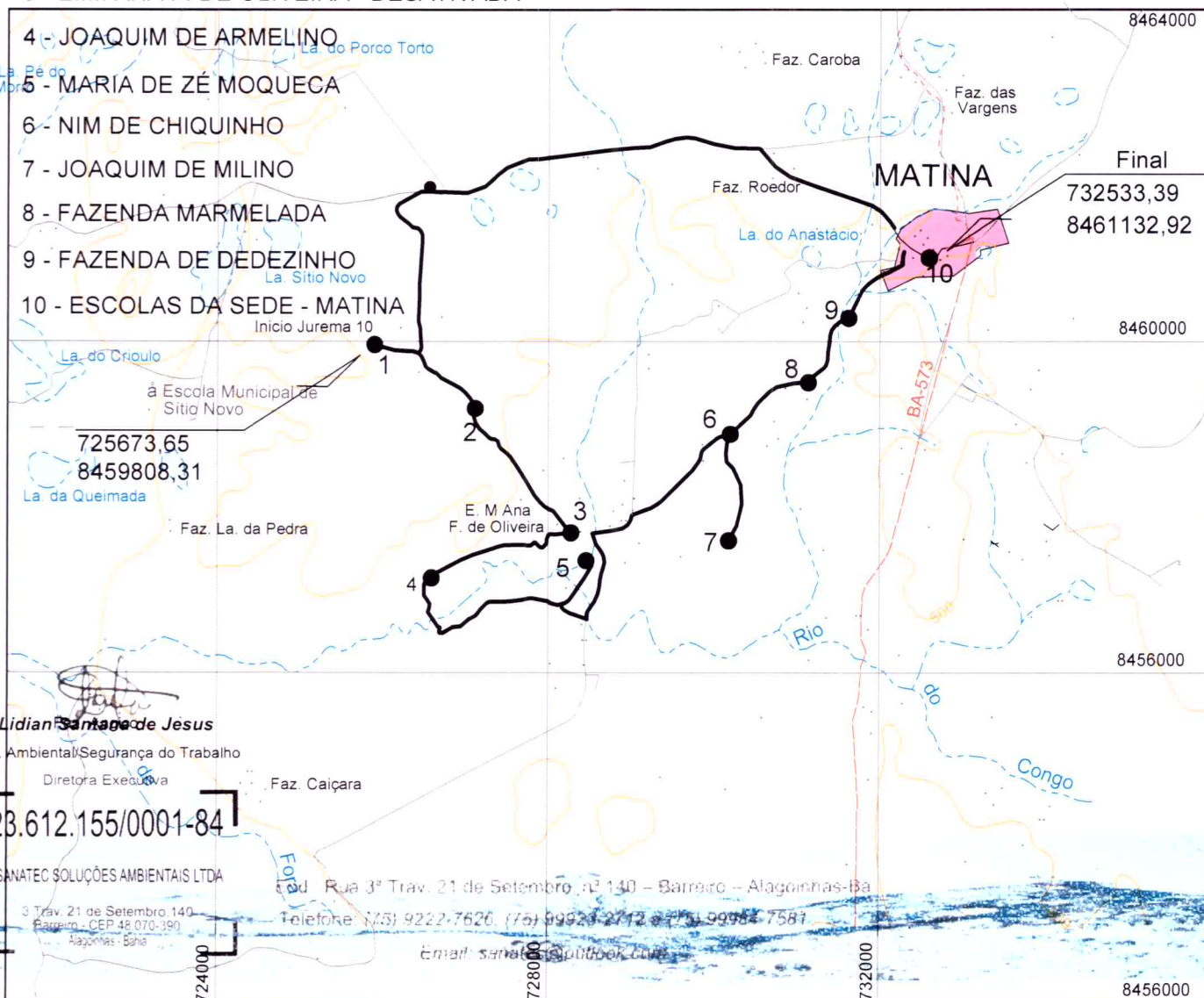

Final  
732533,39  
8461132,92

**Lidian Santana de Jesus**  
Eng. Ambiental/Segurança do Trabalho  
Diretora Executiva

23.612.155/0001-84

SANATEC SOLUÇÕES AMBIENTAIS LTDA  
3 Trav. 21 de Setembro, 140  
Barragem - CEP 48.070-390  
Alagoinhas - Bahia

Rua 3ª Trav. 21 de Setembro, nº 140 - Barragem - Alagoinhas-Ba  
Telefone: (45) 9222-7620, (75) 99926-2712 e (75) 99984-7581

Email: sanatec@guilherme.com.br



PREFEITURA MUNICIPAL DE MATINA - BAHIA

GEORREFERENCIAMENTO DO TRANSPORTE

ESCOLAR DO MUNICÍPIO

ROTA A - Itinerário 11

2022

ONIBUS

LOCALIDADE:

Sítio Novo / Terra Vermelha / Matina

TURNOS :

MATUTINO:

VESPERTINO:

NOTURNO :

TOTAL KM DIA:

39,264 Km

39,264 Km

PAVIMENTAÇÃO :

ASFALTO : 5,003

TERRA : 34,261 Km

TOTAL : 39,264 Km

INÍCIO :

POVOADO SÍTIO NOVO

FINAL :

ESCOLAS DE SEDE - MATINA

- 1 - GILENO DE DOZINHO - SITIO NOVO
- 2 - MANUEL DE CAFUTA - SÍTIO NOVO
- 3 - ESCOLA DO SITIO NOVO - DESATIVADA
- 4 - DIDI DE OSVALDO - TERRA VERMELHA
- 5 - ESCOLAS DA SEDE - MATINA

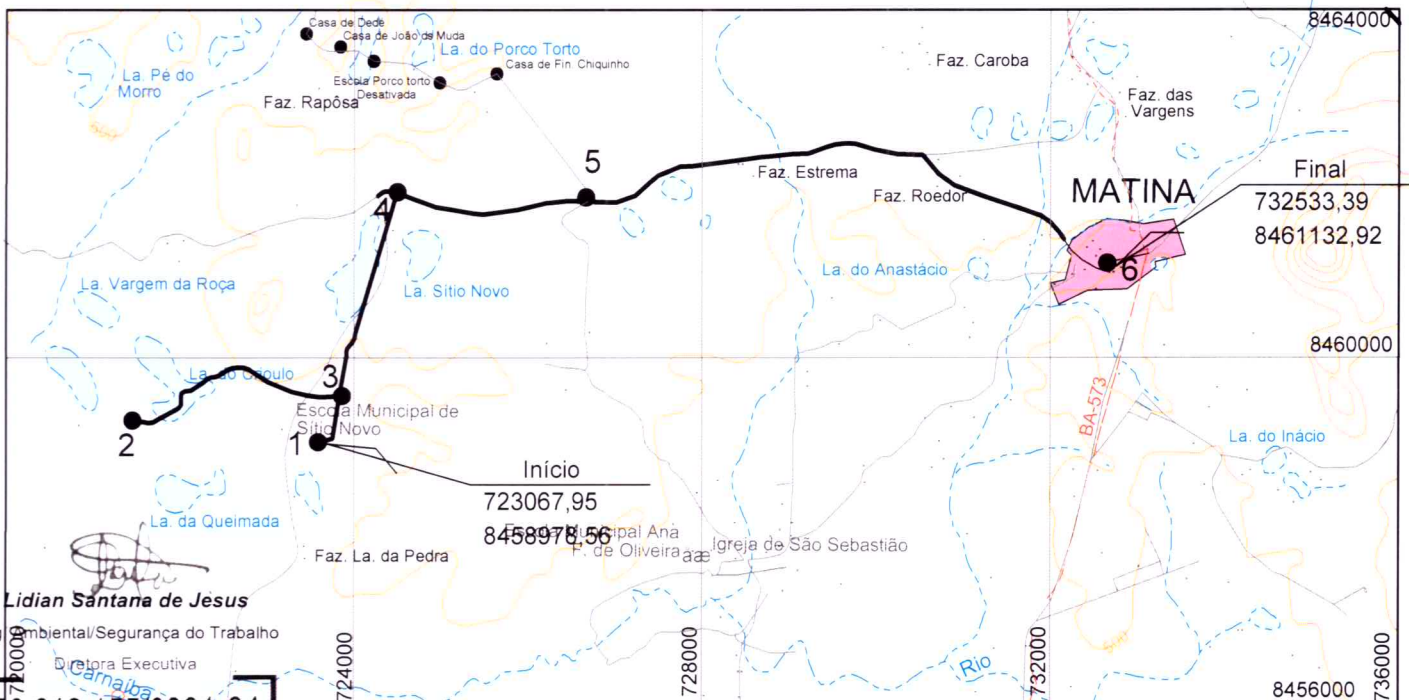

SANATEC SOLUÇÕES AMBIENTAIS LTDA

End. Rua 3ª Trav. 21 de Setembro nº 140 - Barrero - Alagoinhas-Ba

3 Trav. 21 de Setembro, 140  
Barrero - CEP: 48.070-390  
Alagoinhas - Bahia

Telefone: (75) 9222-7626, (75) 9923-2712 e (75) 9998-7581

Email: sanatec@outlook.com



PREFEITURA MUNICIPAL DE MATINA - BAHIA

GEOREFERENCIAMENTO DO TRANSPORTE

ESCOLAR DO MUNICÍPIO

ROTA A - Itinerário 12

2022

ONIBUS

LOCALIDADE: Lagoa Dantas / Cana Brava / Atoleiro / Jurema / Matina

TURNOS :	MATUTINO:	VESPERTINO:	NOTURNO :	TOTAL KM DIA:
	49,638 Km	49,638 Km		99,276 Km

PAVIMENTAÇÃO :	ASFALTO : 10,006	TERRA : 89,270 Km	TOTAL : 99,276 Km
----------------	------------------	-------------------	-------------------

INÍCIO :	COPIAL	FINAL :	ESCOLAS DA SEDE - MATINA
----------	--------	---------	--------------------------

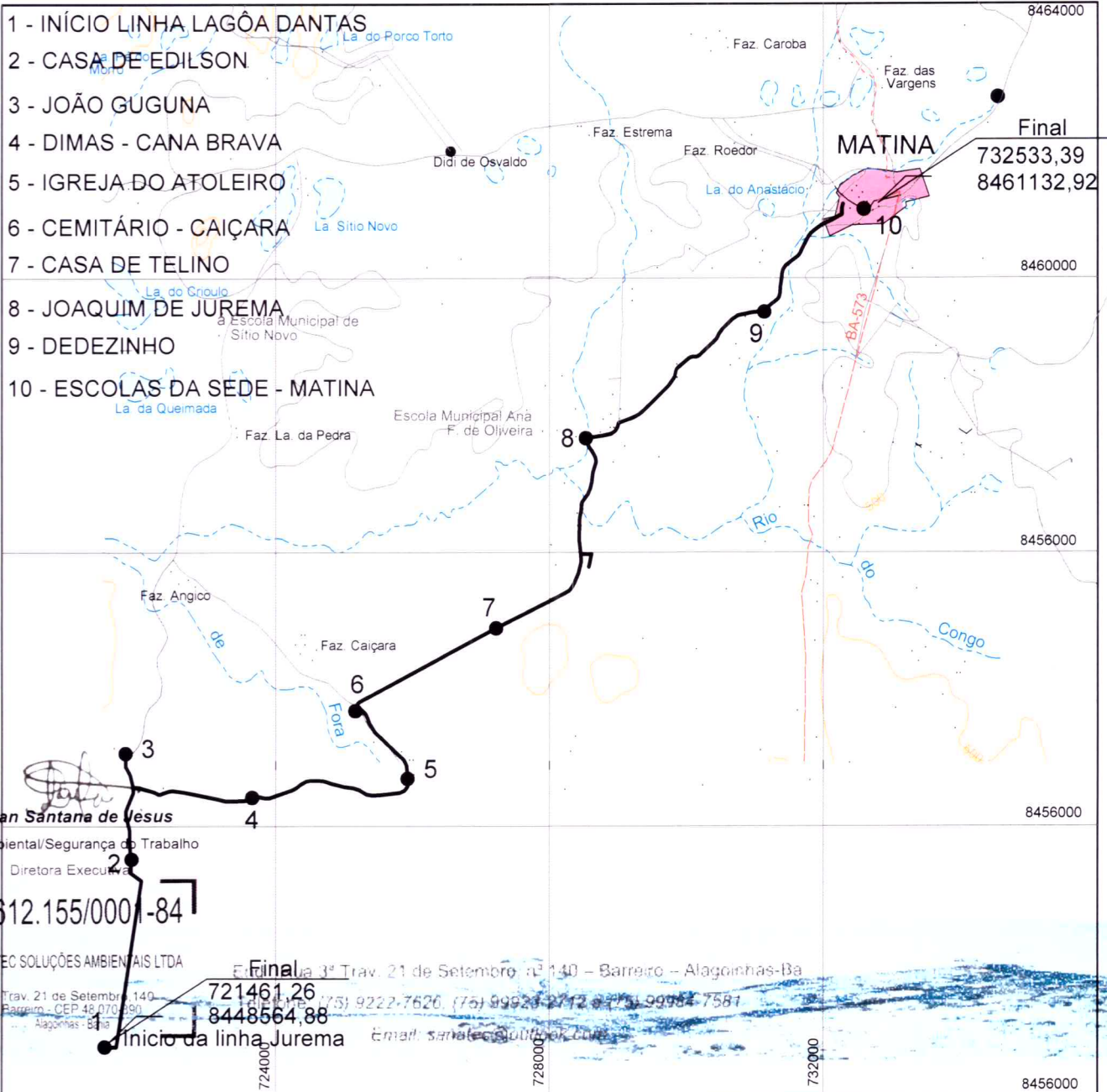



PREFEITURA MUNICIPAL DE MATINA - BAHIA

GEOREFERENCIAMENTO DO TRANSPORTE

ESCOLAR DO MUNICÍPIO

ROTA A - Itinerário 13

2022

ONIBUS

LOCALIDADE:	Campo de Baixo / Campo Alegre/ Caetano / Rochedo / Sítio Novo / Fazenda Extrema / Fazenda Cavalo Russo / Matina			
TURNOS:	MATUTINO:	VESPERTINO:	NOTURNO:	TOTAL KM DIA:
		108,379 Km		108,379 Km
PAVIMENTAÇÃO:	ASFALTO : 5,003	TERRA : 102,876 Km	TOTAL : 108,379 Km	
INÍCIO:	CANTO DE BAIXO		FINAL:	ESCOLAS DE SEDE - MATINA
1 - FAZENDA DE VALDO - CAMPO DE BAIXO	12 - FAZENDA DE MUDINHO - ROCHEDO	2 - CASA DE MANUEL - PASSARINHO	13 - IGREJA DO CAMPO ALEGRE	
3 - ASSOCIAÇÃO RURAL -CAMPO DE BAIXO	14 - CASA DE TEREZA	4 - CASA DE AILTON	15 - FAZENDA DE CHIQUINHO	
5 - MANUEL DE FILÓ - CANTINHO	16 - CASA DE ELPIDIO - LAGES / MATINA	6 - CASA DE RODRIGO - CAMPO ALEGRE	17 - SITIO NOVO	
7 - ALUNO - CAMPO ALEGRE	18 - TERRA VERMELHA	8 - SITIIO DE NATALINO	19 - FAZENDA EXTREMA	
9 - JOAQUIM DE EUJÁCIO	20 - FAZENDA CAVALO RUSSO	10 - BARRAGEM DE CAETANO	21 - ESCOLAS DA SEDE - MATINA	
11 - CASA DE ODAIR - ROCHEDO				

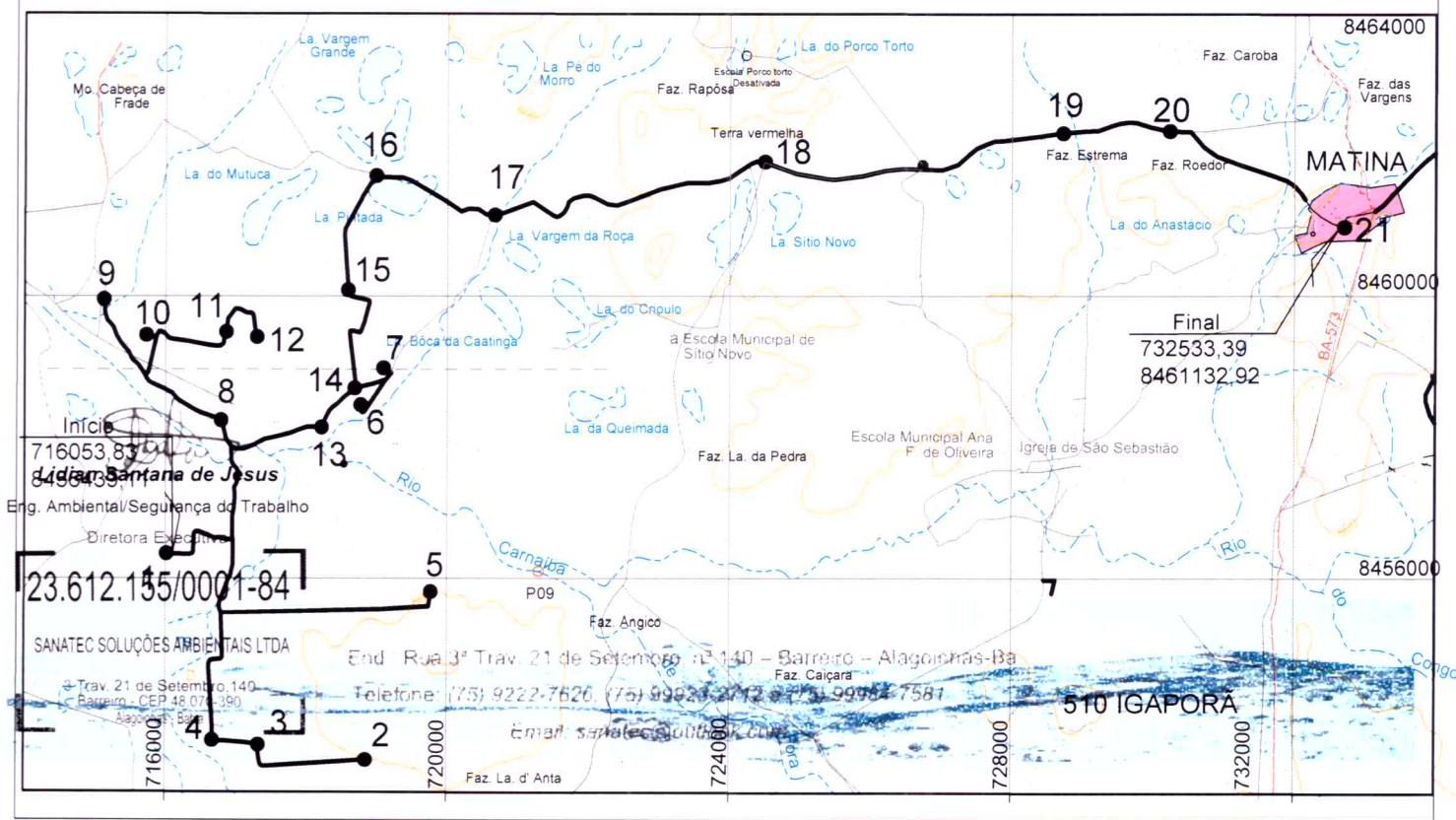

716053,8394  
 23.612.135/0001-84  
 SANATEC SOLUÇÕES AMBIENTAIS LTDA  
 Trav. 21 de Setembro, 140  
 Bairro - CEP 48.074-390  
 Matina - Bahia

End. Rua 3ª Trav. 21 de Setembro, 140 - Bairro - Alagoinhas-Ba  
 Faz. Calçara  
 Telefone: (75) 9222-7626, (75) 99929-2712, (75) 99984-7581  
 Email: sanatec@uol.com.br

510 IGAPORA



PREFEITURA MUNICIPAL DE MATINA - BAHIA

GEOREFERENCIAMENTO DO TRANSPORTE

ESCOLAR DO MUNICÍPIO

ROTA A - Itinerário 14

2022

VAN

LOCALIDADE:

Pimenta / Jurema / Anastácio / Matina

TURNOS :

MATUTINO:

VESPERTINO:

NOTURNO :

TOTAL KM DIA:

33,593 Km

33,593 Km

PAVIMENTAÇÃO :

ASFALTO : 5,003

TERRA : 28,590 Km

TOTAL : 33,593, Km

INÍCIO :

JUREMA

FINAL :

ESCOLAS DA SEDE - MATINA

1 - CASA DE ADVALDO PROFESSOR - JUREMA

2 - JUREMA

3 - CASA DE MERO

4 - CASA DE VAL ROCHA

5 - CASA DE CHICO CANELA - PIMENTA

6 - LAGOA DO ANASTÁCIO

7 - ESCOLAS DA SEDE - MATINA

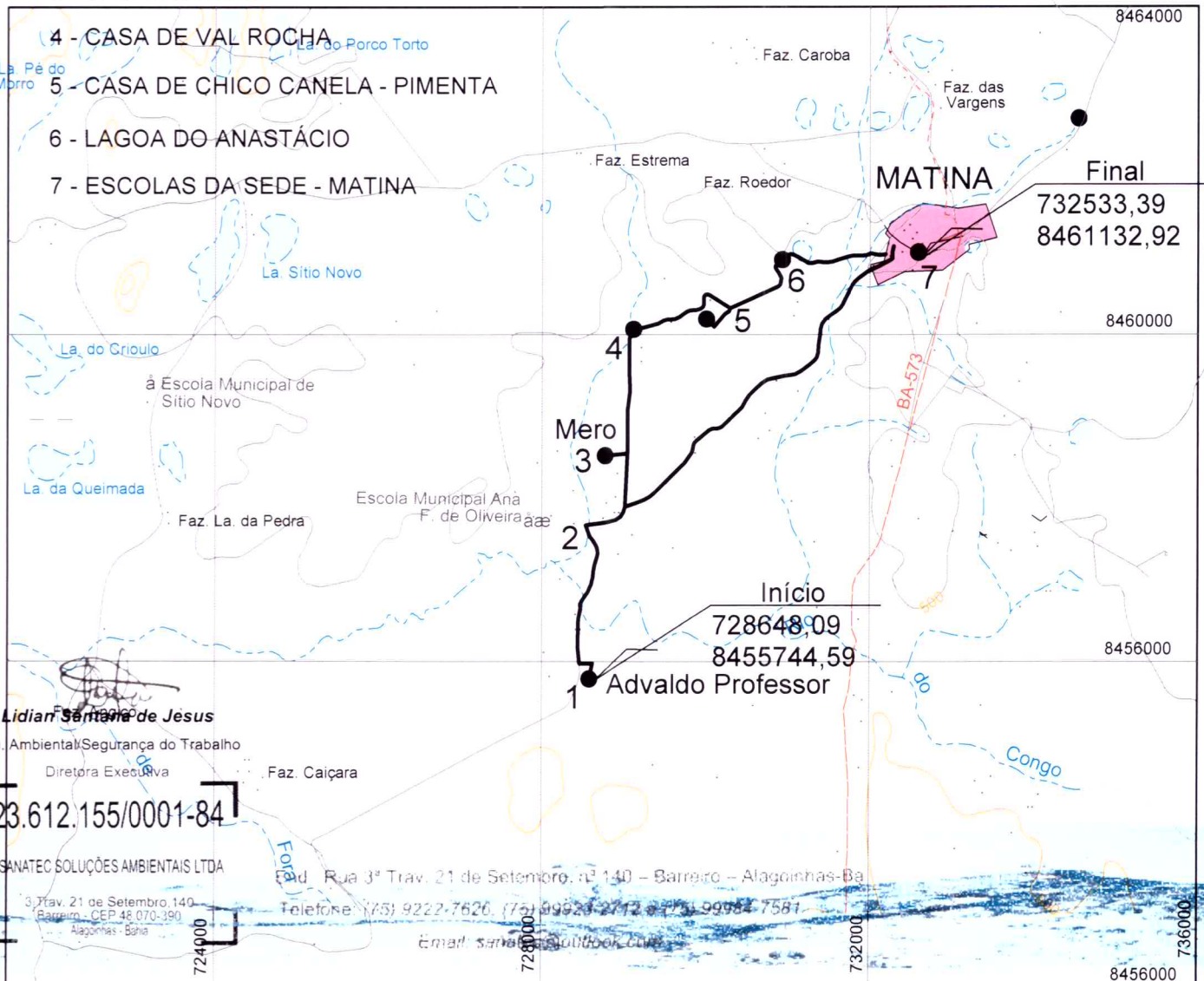



PREFEITURA MUNICIPAL DE MATINA - BAHIA

GEORREFERENCIAMENTO DO TRANSPORTE

ESCOLAR DO MUNICÍPIO

ROTA A - Itinerário 15

2022

ÔNIBUS

LOCALIDADE: Muquem / Lagôa de Dentro / Cedro / Altos Bahia / Matina

TURNOS :	MATUTINO:	VESPERTINO:	NOTURNO :	TOTAL KM DIA:
	31,451 Km	31,451 Km		62,902 Km

PAVIMENTAÇÃO :	ASFALTO : 10,006 Km	TERRA : 52,896 Km	TOTAL : 62,902 Km
----------------	---------------------	-------------------	-------------------

INÍCIO :	FINAL :
POVOADO MUQUEM	ESCOLAS DA SEDE -MATINA

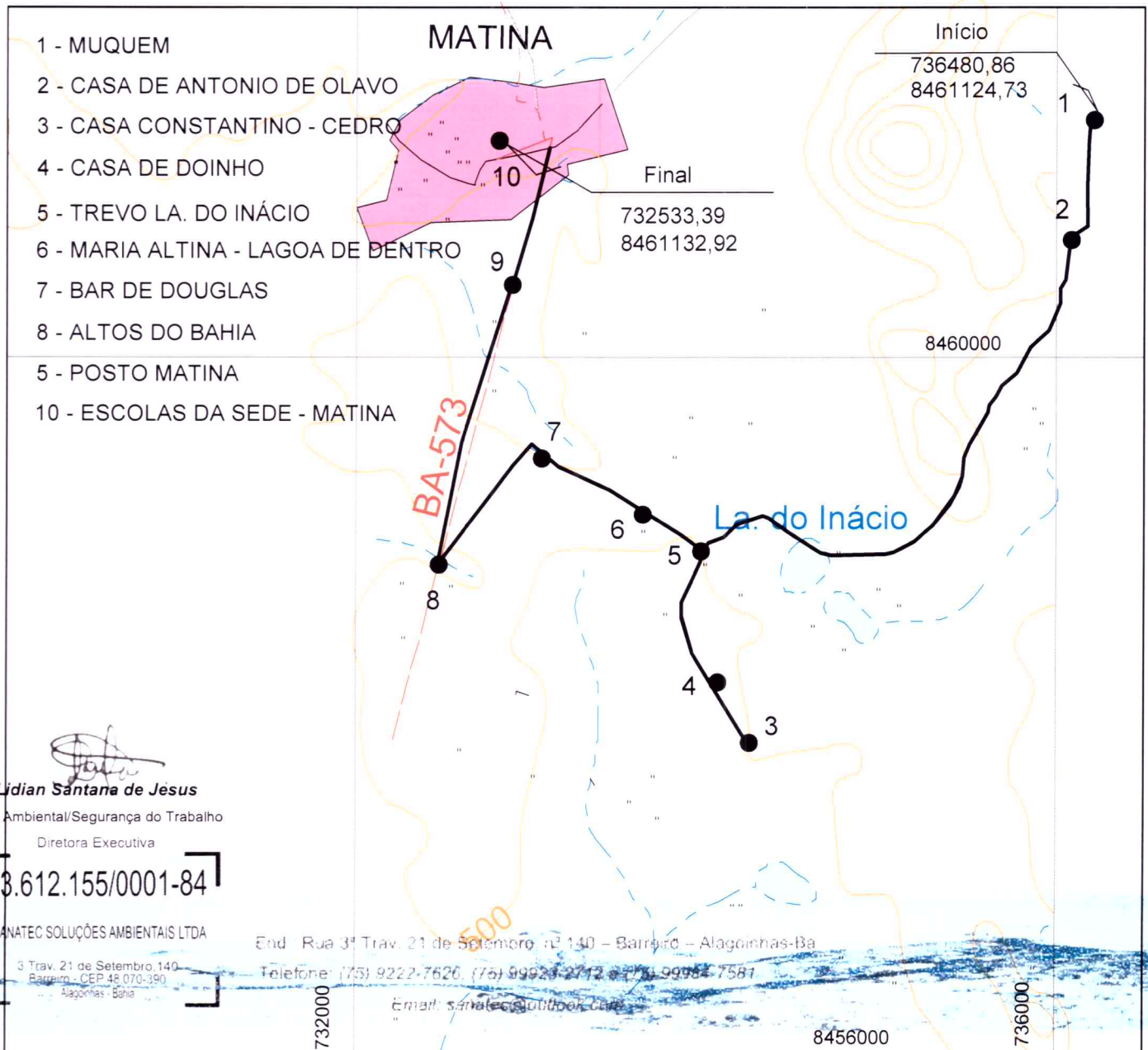





PREFEITURA MUNICIPAL DE MATINA - BAHIA

GEOREFERENCIAMENTO DO TRANSPORTE

ESCOLAR DO MUNICÍPIO

ROTA A - Itinerário 16

2022

MICRO

LOCALIDADE:

Cruz / Salão / Cedro / Morrinhos / Altos do Bahia / Escolas da Sede - Matina

TURNOS:

MATUTINO:

VESPERTINO:

NOTURNO:

TOTAL KM DIA:

37,695 Km

37,695 Km

75,390 Km

PAVIMENTAÇÃO:

ASFALTO : 54,990

TERRA : 20,400 Km

TOTAL : 75,390 Km

INÍCIO:

SALÃO

FINAL:

ESCOLAS DA SEDE - MATINA

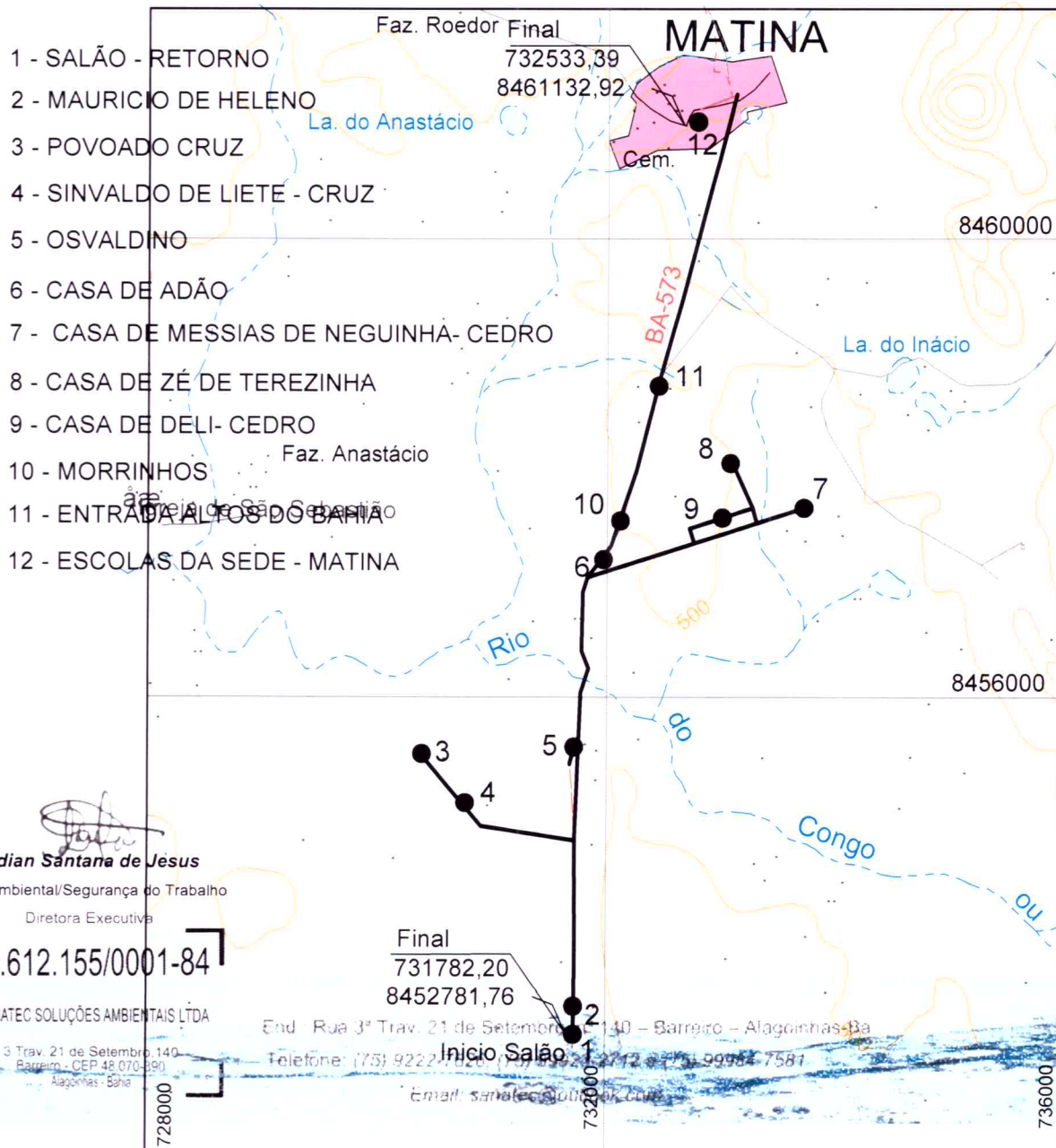



PREFEITURA MUNICIPAL DE MATINA - BAHIA

GEORREFERENCIAMENTO DO TRANSPORTE

ESCOLAR DO MUNICÍPIO

ROTA A - Itinerário 17

2022

VAN

LOCALIDADE:

Morrinhos / Cedro / Altos do Bahia / Lagoa de Dentro / Escolas Sede - Matina

TURNOS:

MATUTINO:

VESPERTINO:

NOTURNO:

TOTAL KM DIA:

37,054 Km

37,054 Km

PAVIMENTAÇÃO:

ASFALTO : 24,395 Km

TERRA : 24,354 Km

TOTAL : 37,054 Km

INÍCIO:

MORRINHOS

FINAL:

ESCOLAS DA SEDE - MATINA

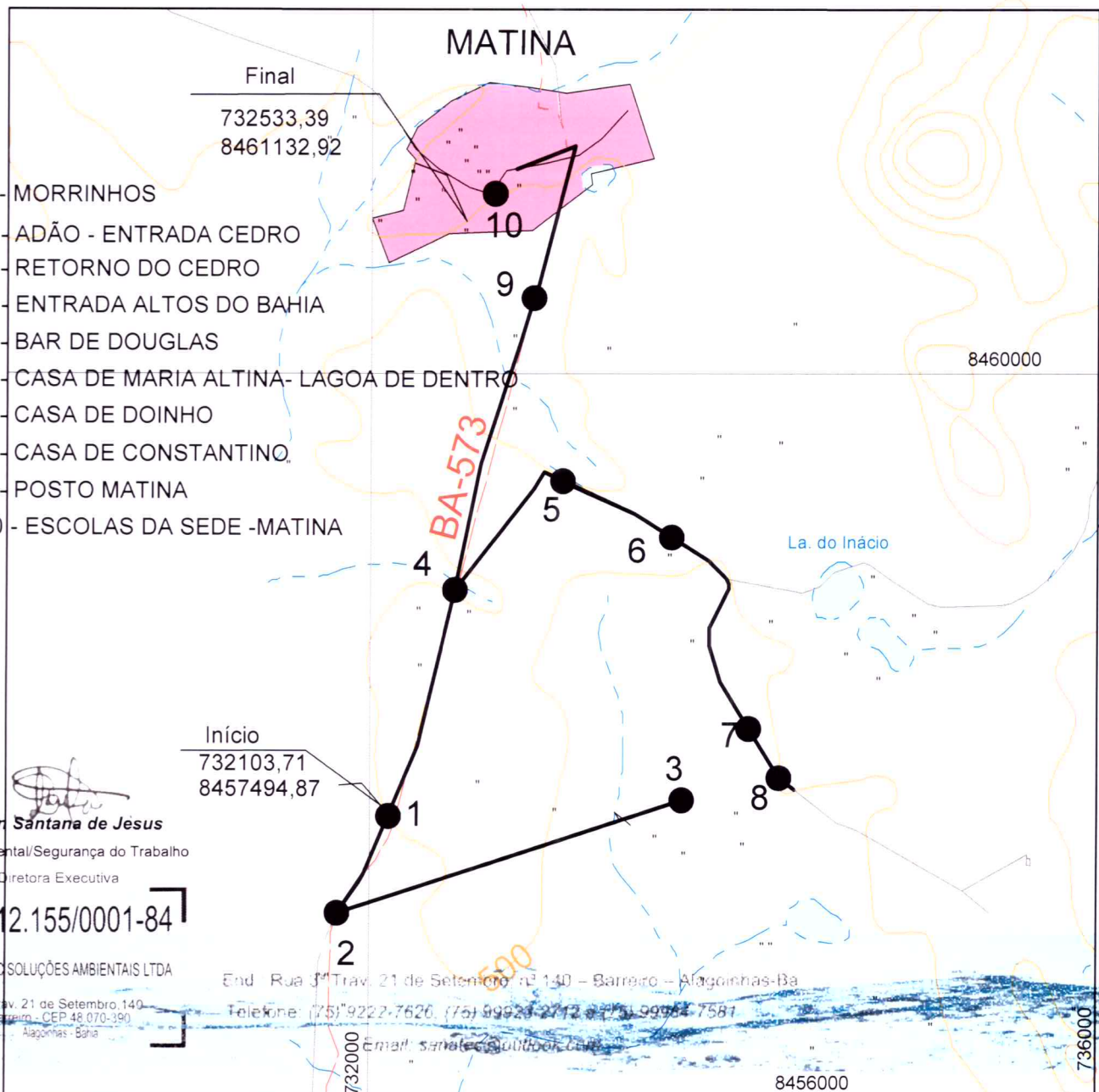

Lidiane Santana de Jesus

Eng. Ambiental/Segurança do Trabalho

Diretora Executiva

23.612.155/0001-84

SANATEC SOLUÇÕES AMBIENTAIS LTDA

3 Trav. 21 de Setembro, 140

Barreiro - CEP 48.070-390

Alagoinhas - Bahia

End. Rua J. Trav. 21 de Setembro, nº 140 - Barreiro - Alagoinhas-Ba

Telefone: (75) 9222-7626, (75) 9923-2112 e (75) 9994-7581

Email: sanatec@solucoes.com.br

8465000