



PREFEITURA MUNICIPAL DE MATINA - BAHIA

GEOREFERENCIAMENTO DO TRANSPORTE

ESCOLAR DO MUNICÍPIO

ROTA D - Itinerário 38

2022

MICRO ÔNIBUS

LOCALIDADE:	Furado do Alecrim / Passagem do Riacho / Lajedão / Lagôa da Pedra / Pedra Enfincada / Mocó			
TURNOS:	MATUTINO: 53,492 Km	VESPERTINO: 53,492 Km	NOTURNO:	TOTAL KM DIA: 106,984 Km
PAVIMENTAÇÃO:	PAVIMENTADO:	TERRA: 106,984 Km	TOTAL: 106,984 Km	
INÍCIO:	CASA DE AIER - FURADO DO ALECRIM		FINAL:	E.M APRIGIO FERREIRA LÃO - MOCÓ

- 1 - CASA DE AIER - FURADO DO ALECRIM
- 2 - POVOADO DE FURADO DO ALECRIM
- 3 - PASSAGEM DO RIACHO
- 4 - CASA DE JUSCELINO - LAJEDÃO
- 5 - LOGÔA DE PEDRA
- 6 - CASA DE CLARIVALDO
- 7 - PEDRA ENFINCADA
- 8 - E.M APRÍGIO F. LEÃO - MOCÓ

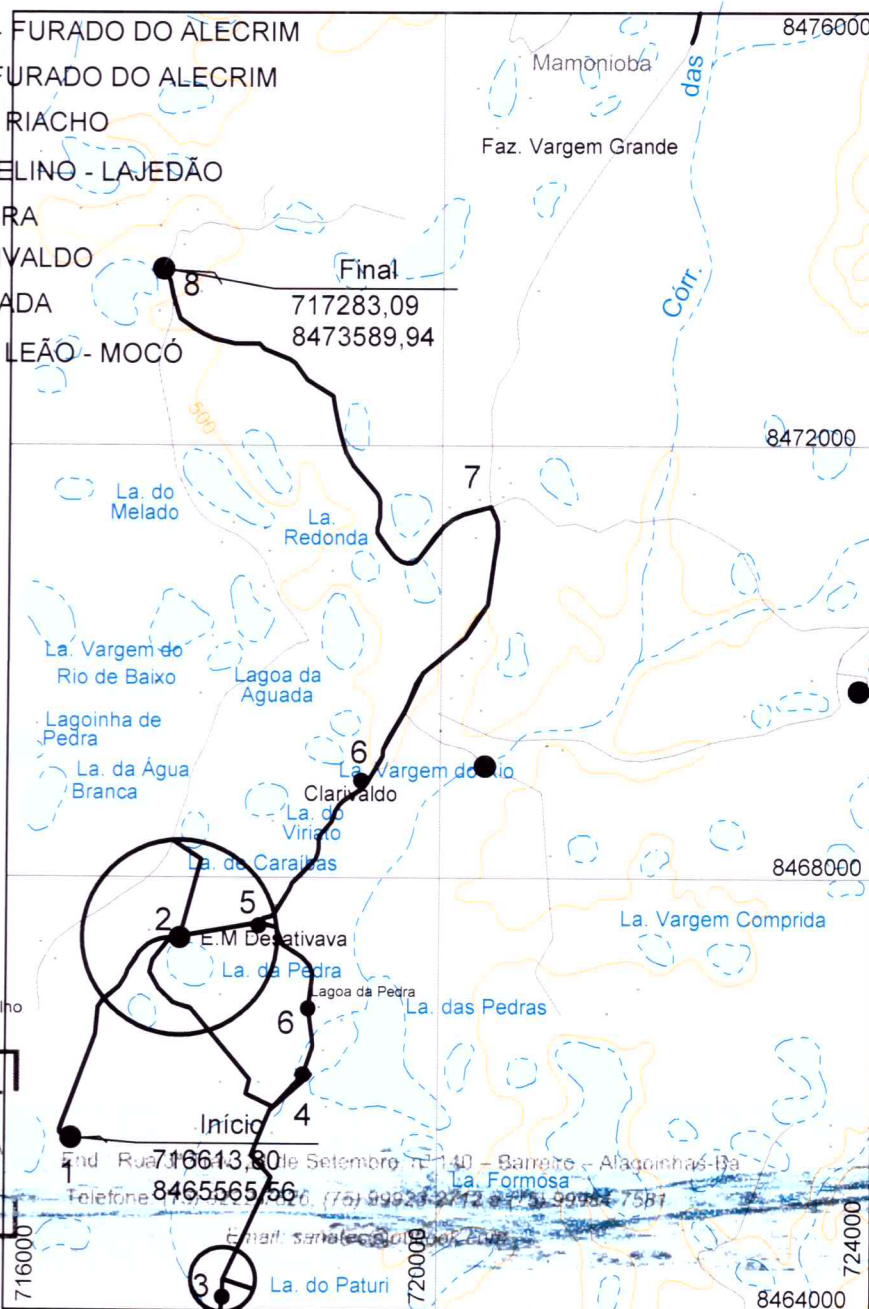

Lidian Santana de Jesus
Lidian Santana de Jesus
 Eng. Ambiental/Segurança do Trabalho
 Diretora Executiva
 23.612.155/0001-84
 SANATEC SOLUÇÕES AMBIENTAIS LTDA
 3 Trav. 21 de Setembro, 140 - Barreiro - Alagoinhas-BA
 Telefone: (75) 99926-2712 e (75) 99984-7581
 E-mail: sanatec@bol.com.br



PREFEITURA MUNICIPAL DE MATINA - BAHIA

GEOREFERENCIAMENTO DO TRANSPORTE

ESCOLAR DO MUNICÍPIO

ROTA D - Itinerário 39

2022

MICRO ÔNIBUS

LOCALIDADE:

Lagôa D'água / Mamoninha / Brejinho / Tabúa / Mocó

TURNOS:

MATUTINO:

66,856 Km

VESPERTINO:

66,856 Km

NOTURNO:

TOTAL KM DIA:

133,712 Km

PAVIMENTAÇÃO:

ASFALTO:

TERRA: 133,712 Km

TOTAL: 133,712 Km

INÍCIO:

LAGÔA D'ÁGUA

FINAL:

E.M APRÍGIO FERREIRA LEÃO - MOCÓ

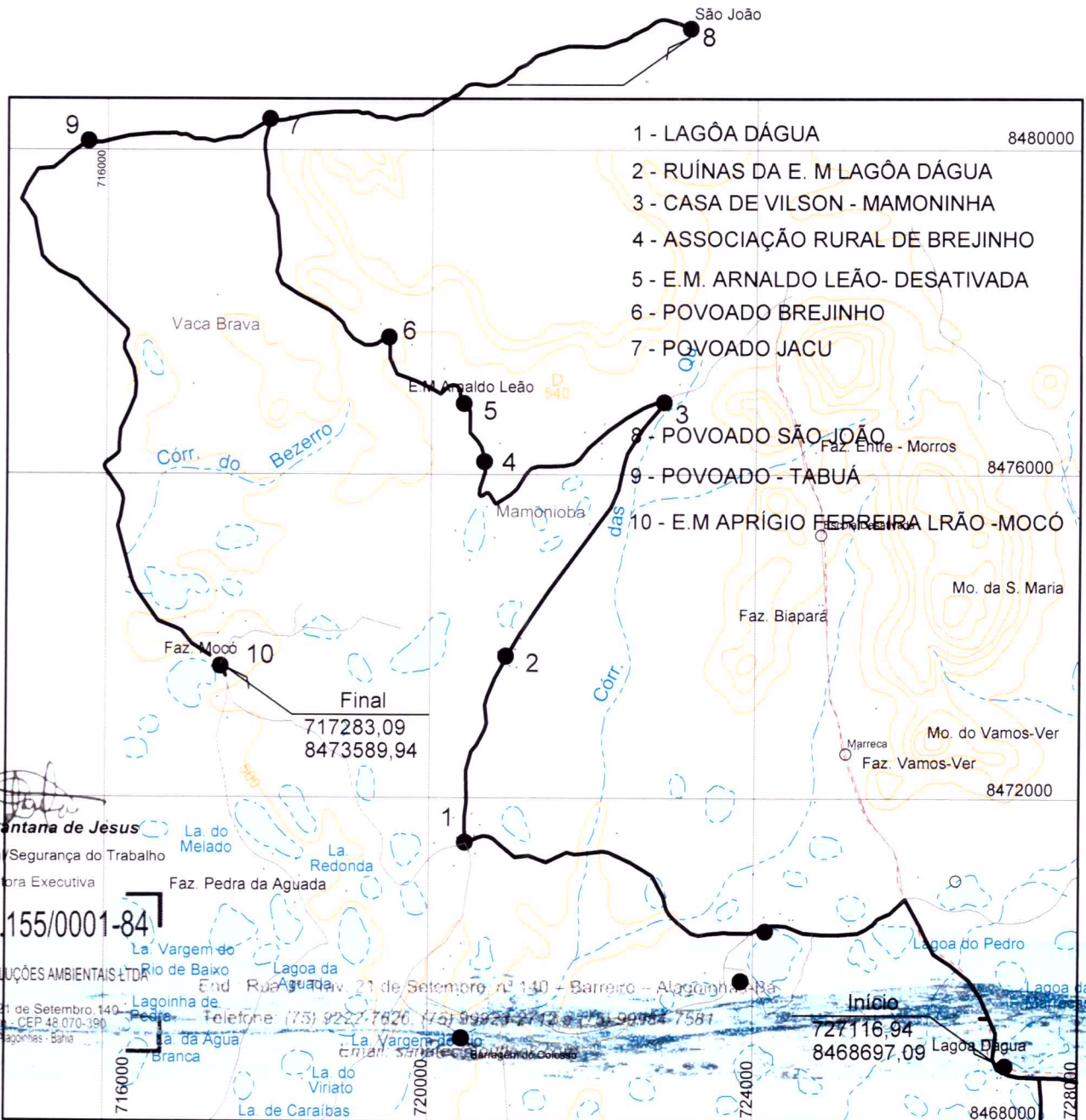

Lidian Santana de Jesus

Eng. Ambiental / Segurança do Trabalho

Diretora Executiva

23.612.155/0001-84

SANATEC SOLUÇÕES AMBIENTAIS LTDA

3 Trav. 21 de Setembro, 140 - Barreiros - CEP 48.070-390 - Barreiros - Bahia

End. Rua Aguiar, 21 de Setembro, nº 140 - Barreiros - Alagoinhas - BA

Telefone: (75) 9222-7620 / (75) 9923-2712 e (75) 99984-7581

End. Salvador - Barreiros - Colômbia



PREFEITURA MUNICIPAL DE MATINA - BAHIA

GEORREFERENCIAMENTO DO TRANSPORTE

ESCOLAR DO MUNICÍPIO

ROTA D - Itinerário 40

2022

ÔNIBUS

LOCALIDADE:

Curuzu / Assent. Campo Limpo / Tabuinha / Mocó

TURNOS :

MATUTINO:

48,495 Km

VESPERTINO:

48,495 Km

NOTURNO :

TOTAL KM DIA:

96,990 Km

PAVIMENTAÇÃO :

ASFALTO :

TERRA : 96,990 Km

TOTAL : 96,990 Km

INÍCIO :

CURUZU

FINAL :

E.M APRIGIO FERREIRA LEÃO- MOCÓ

1 - SÍTIO DE JEAN DE NATALINO - CURUZU

2 - ASSENTAMENTO CAMPO LIMPO

3 - CASA DE MARINEIDE - TABUINHA

4 - SITIO DE LIOZINHO - TABUINHA

5 - E.M. APRIGIO - MOCÓ

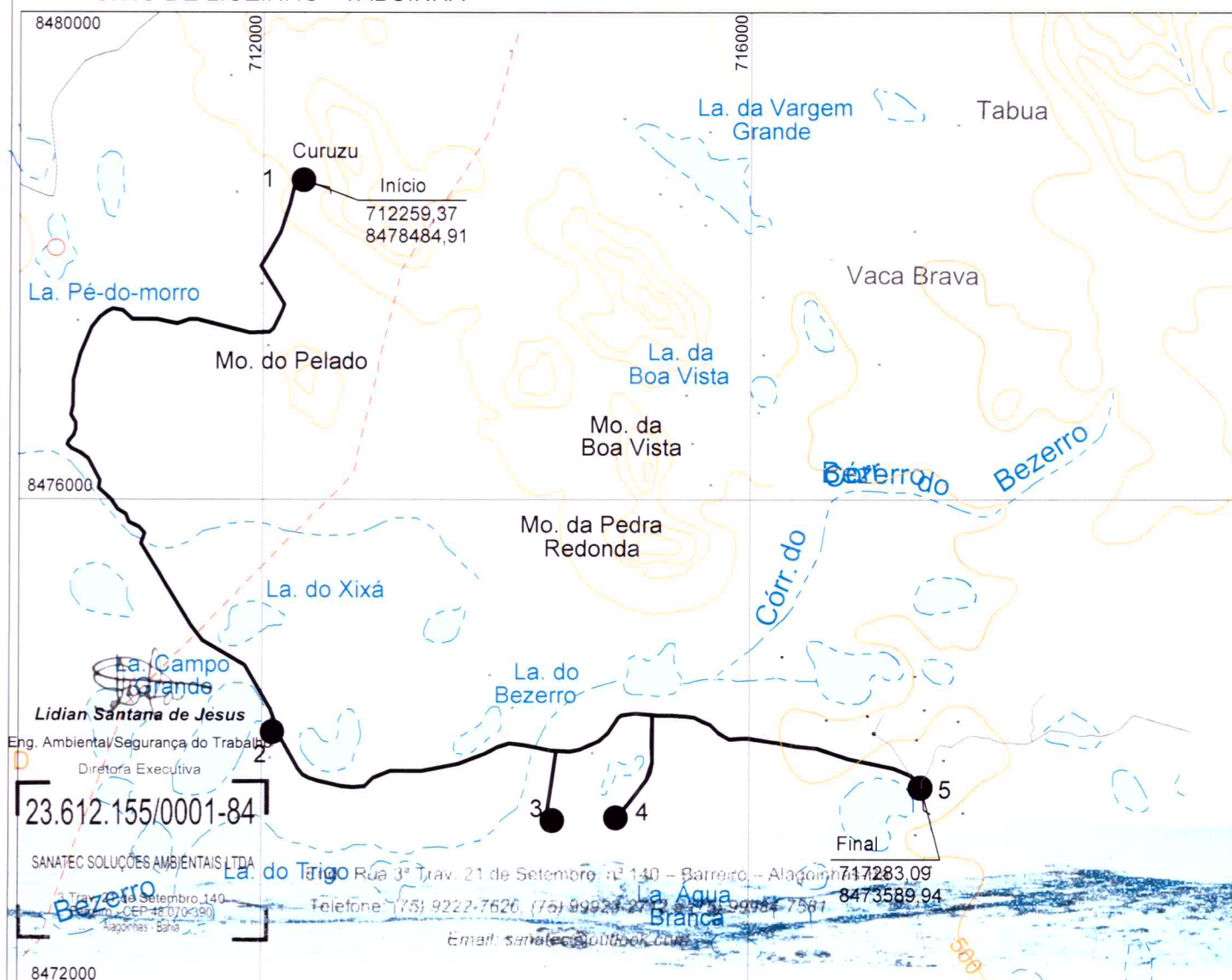



PREFEITURA MUNICIPAL DE MATINA - BAHIA

GEORREFERENCIAMENTO DO TRANSPORTE

ESCOLAR DO MUNICÍPIO

ROTA D - Itinerário 41

2022

MICRO ÔNIBUS

LOCALIDADE:

Lagôa D'água / Porcos / Poções / Lagôa do Grilo / Mocó

TURNOS :

MATUTINO:

45,752 Km

VESPERTINO:

45,752 Km

NOTURNO :

TOTAL KM DIA:

91,504 Km

PAVIMENTAÇÃO :

ASFALTO :

TERRA :91,504 Km

TOTAL : 91,504 Km

INÍCIO :

LAGÔA D'ÁGUA

FINAL :

E.M APRÍGIO FERREIRA LEÃO - MOCÓ

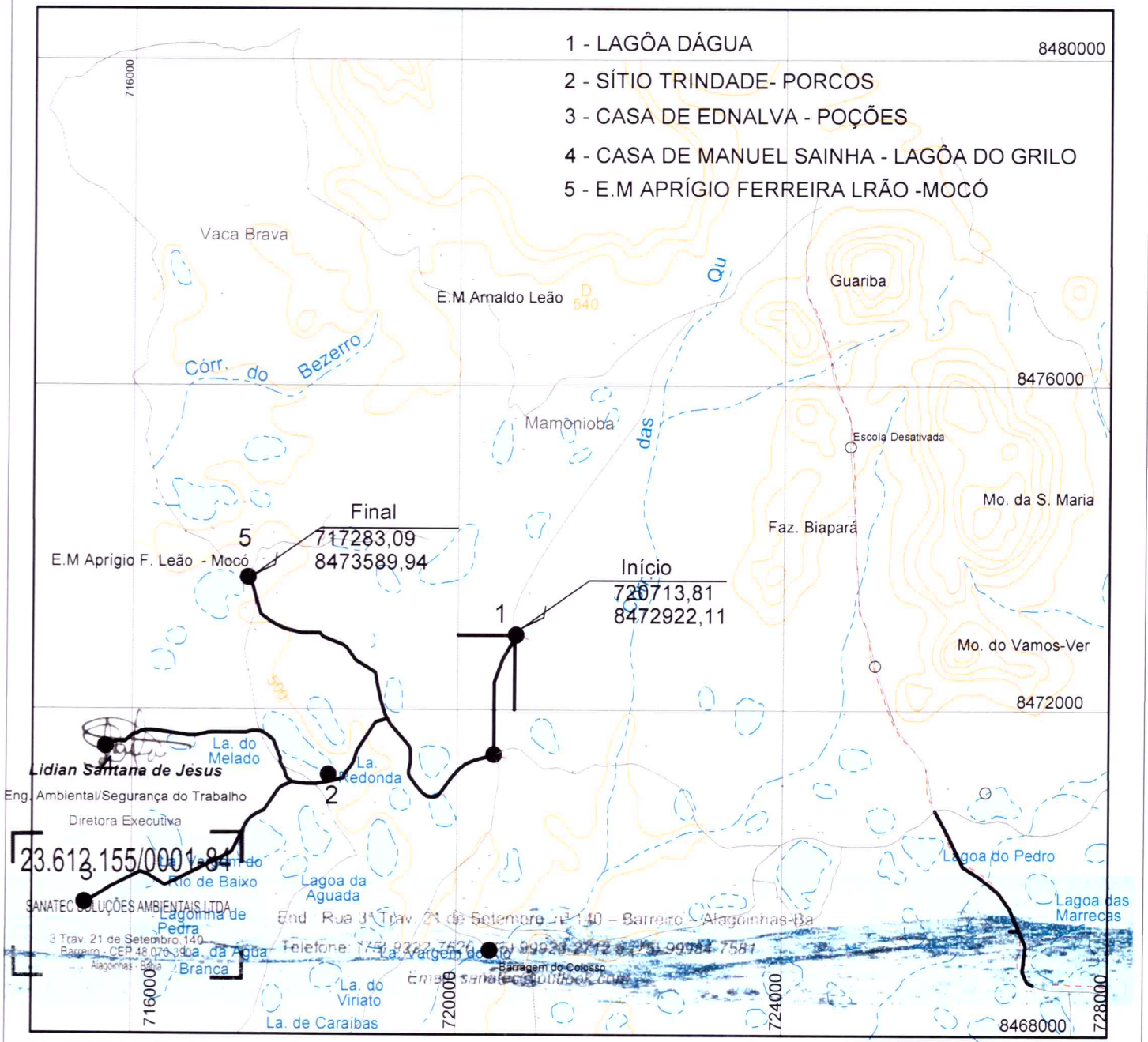



PREFEITURA MUNICIPAL DE MATINA - BAHIA

GEORREFERENCIAMENTO DO TRANSPORTE

ESCOLAR DO MUNICÍPIO

ROTA D - Itinerário 42

2022

ÔNIBUS

LOCALIDADE:

Curuzú / Quilombo / Varzea Grande / Mocó

TURNOS :

MATUTINO:

50,814 Km

VESPERTINO:

50,814 Km

NOTURNO :

TOTAL KM DIA:

101,628 Km

PAVIMENTAÇÃO :

ASFALTO :

TERRA : 101,628 Km

TOTAL : 101,628 Km

INÍCIO :

SÍTIO DE JEAN DE NATALINO - CURUZÚ

FINAL :

E.M APRIGIO FERREIRA LEÃO - MOCÓ

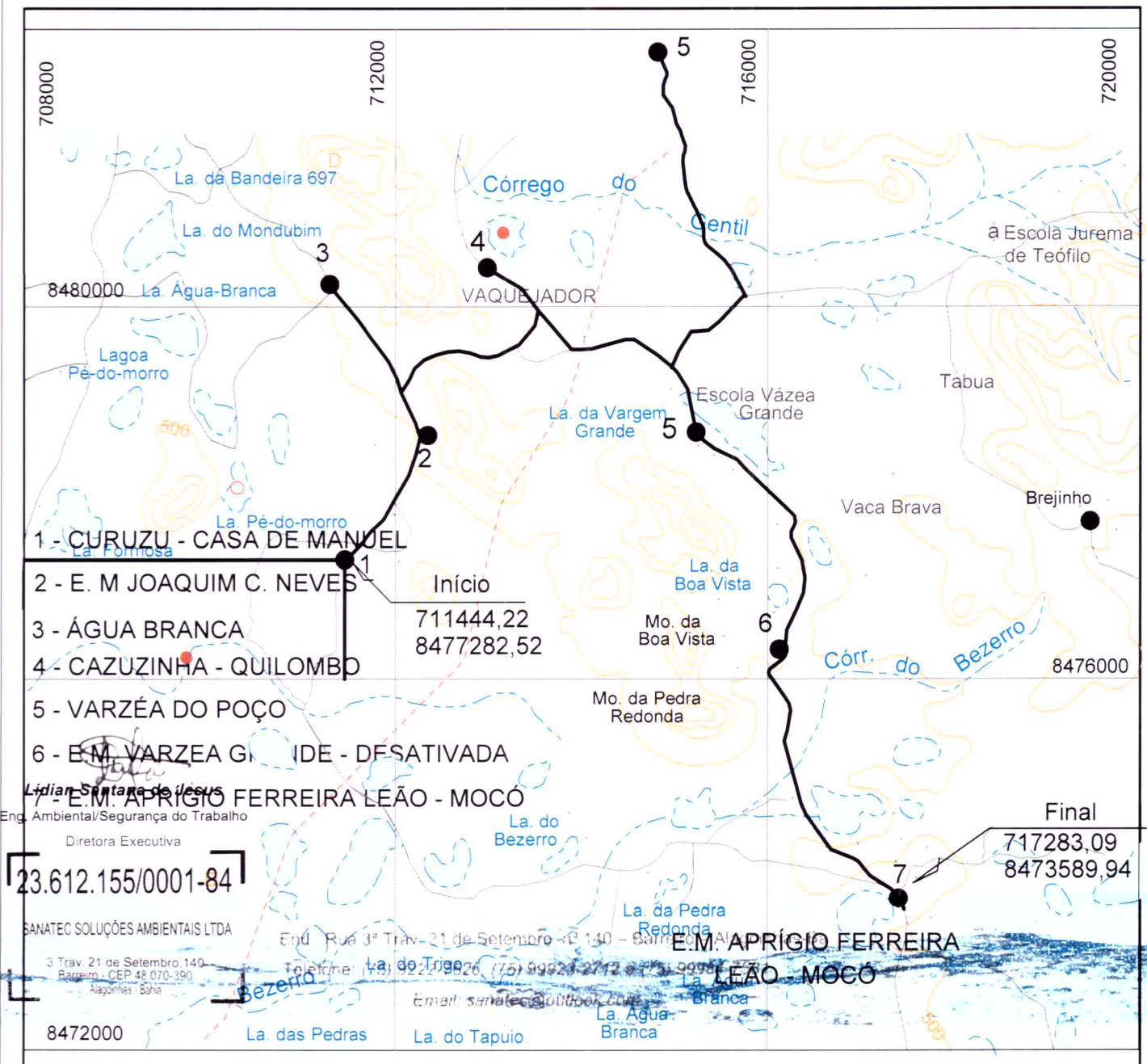



PREFEITURA MUNICIPAL DE MATINA - BAHIA

GEOREFERENCIAMENTO DO TRANSPORTE

ESCOLAR DO MUNICÍPIO

ROTA D - Itinerário 43

2022

VAN

LOCALIDADE:

Curuzu / Assent. Campo Limpo / Tabuinha / Mocó

TURNOS :

MATUTINO:

VESPERTINO:

NOTURNO :

TOTAL KM DIA:

48,495 Km

48,495 Km

PAVIMENTAÇÃO :

ASFALTO :

TERRA : 47,256 Km

TOTAL : 48,495 Km

INÍCIO :

CURUZU

FINAL :

E.M APRIGIO FERREIRA LEÃO- MOCÓ

- 1 - SÍTIO DE JEAN DE NATALINO - CURUZU
- 2 - ASSENTAMENTO CAMPO LIMPO
- 3 - CASA DE MARINEIDE - TABUINHA
- 4 - SITIO DE LIOZINHO - TABUINHA

- 5 - CARNEIRO
- 6 - CASA DE LIU - PÉ DO MORRO
- 7 - CARNEIRO
- 8 - E.M. APRIGIO - MOCÓ

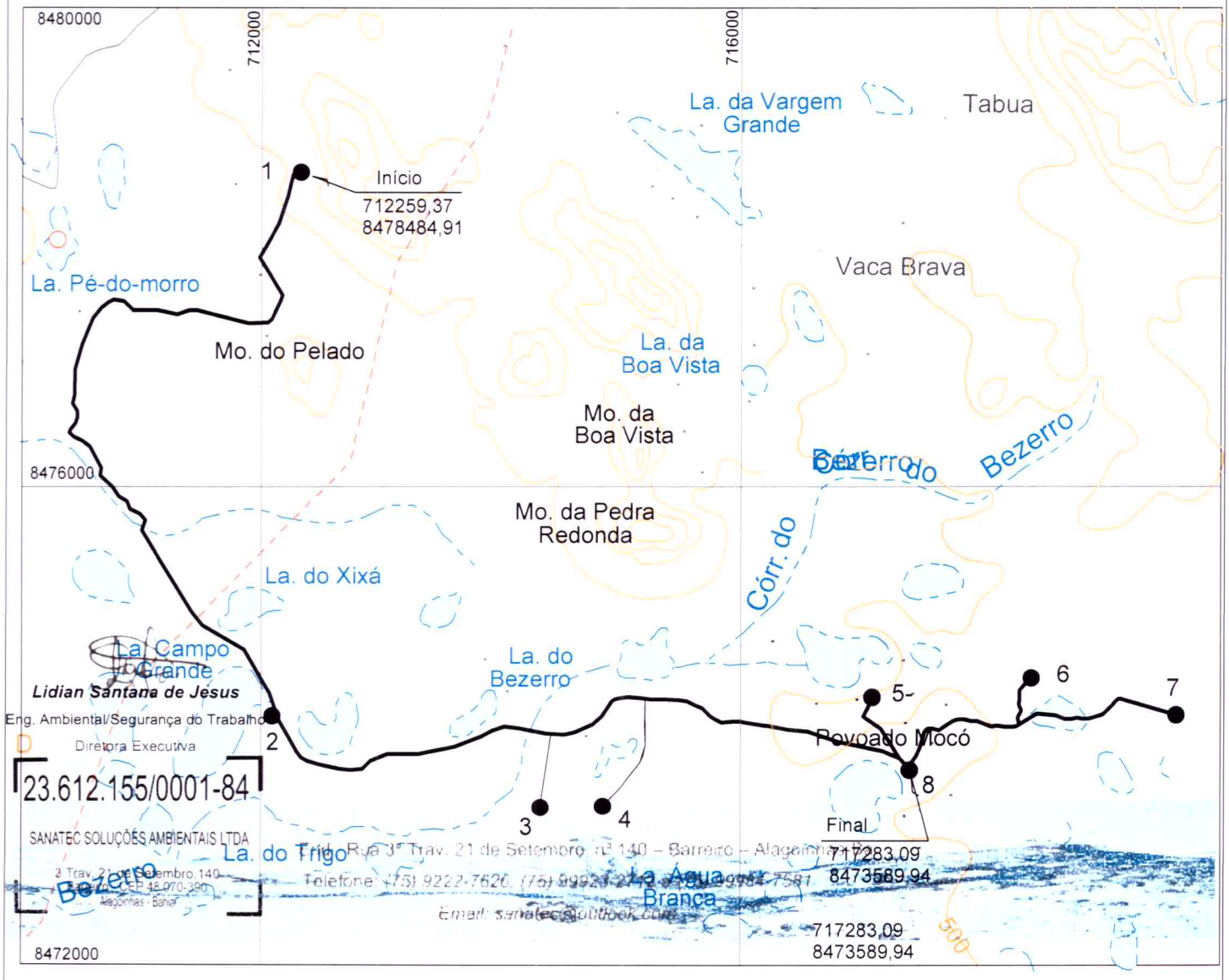

23.612.155/0001-84

SANATEC SOLUÇÕES AMBIENTAIS LTDA

3 Trav. 21 de Setembro, 140 - Barreiro - Alagoinhas - Bahia

CEP 48.970-390

Telefone: (75) 9222-7620, (75) 99923-2149, (75) 99951-7587

Email: sanatec@outlook.com

717283,09
8473589,94



PREFEITURA MUNICIPAL DE MATINA - BAHIA

GEOREFERENCIAMENTO DO TRANSPORTE

ESCOLAR DO MUNICÍPIO

ROTA D - Itinerário 44

2022

VAN

LOCALIDADE:

São João / Tabúa / Mocó

TURNOS:

MATUTINO:

VESPERTINO:

NOTURNO:

TOTAL KM DIA:

38,913 Km

38,913 Km

PAVIMENTAÇÃO:

ASFALTO:

TERRA: 38,913 Km

TOTAL: 38,913 Km

INÍCIO:

POVOADO SÃO JOÃO

FINAL:

E.M APRIGIO FERREIRA LEÃO - MOCÓ

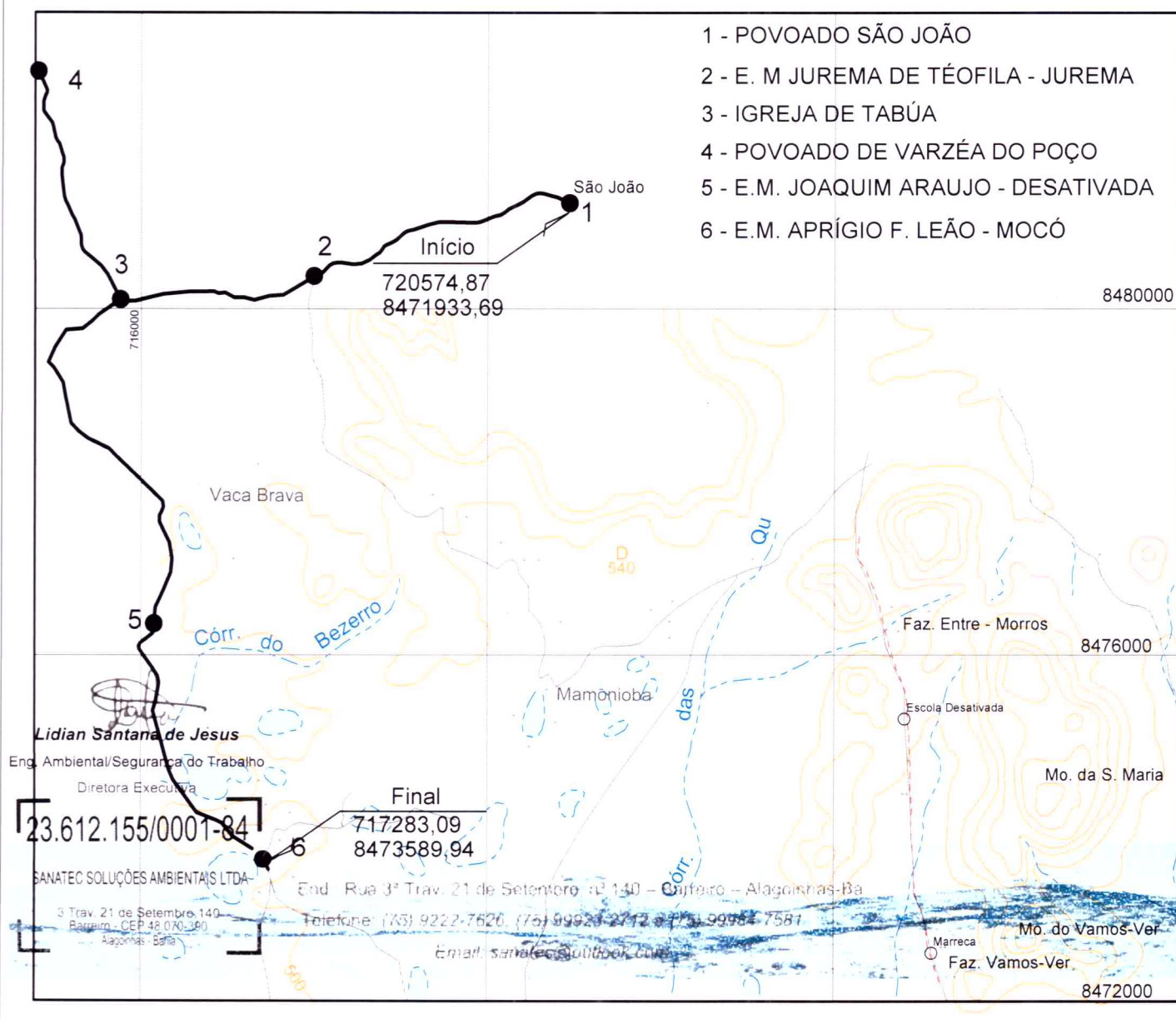



PREFEITURA MUNICIPAL DE MATINA - BAHIA

GEOREFERENCIAMENTO DO TRANSPORTE

ESCOLAR DO MUNICÍPIO

ROTA F - Itinerário 45

2022

VAN

LOCALIDADE: Varzea do Poço / Tabúa/ Jacú / Brejinho / Mamoninha / Pedra Enfincada / Escolas da Sede - Matina

TURNOS : MATUTINO: VESPERTINO: NOTURNO: TOTAL KM DIA:
88,184 Km 88,184 Km

PAVIMENTAÇÃO : PAVIMENTADO : 5,003 Km TERRA : 83,181 Km TOTAL : 88184 Km

INICIO : E.M JUREMA DE TEOFILO - JUREMA FINAL : ESCOLAS DA SEDE - MATINA

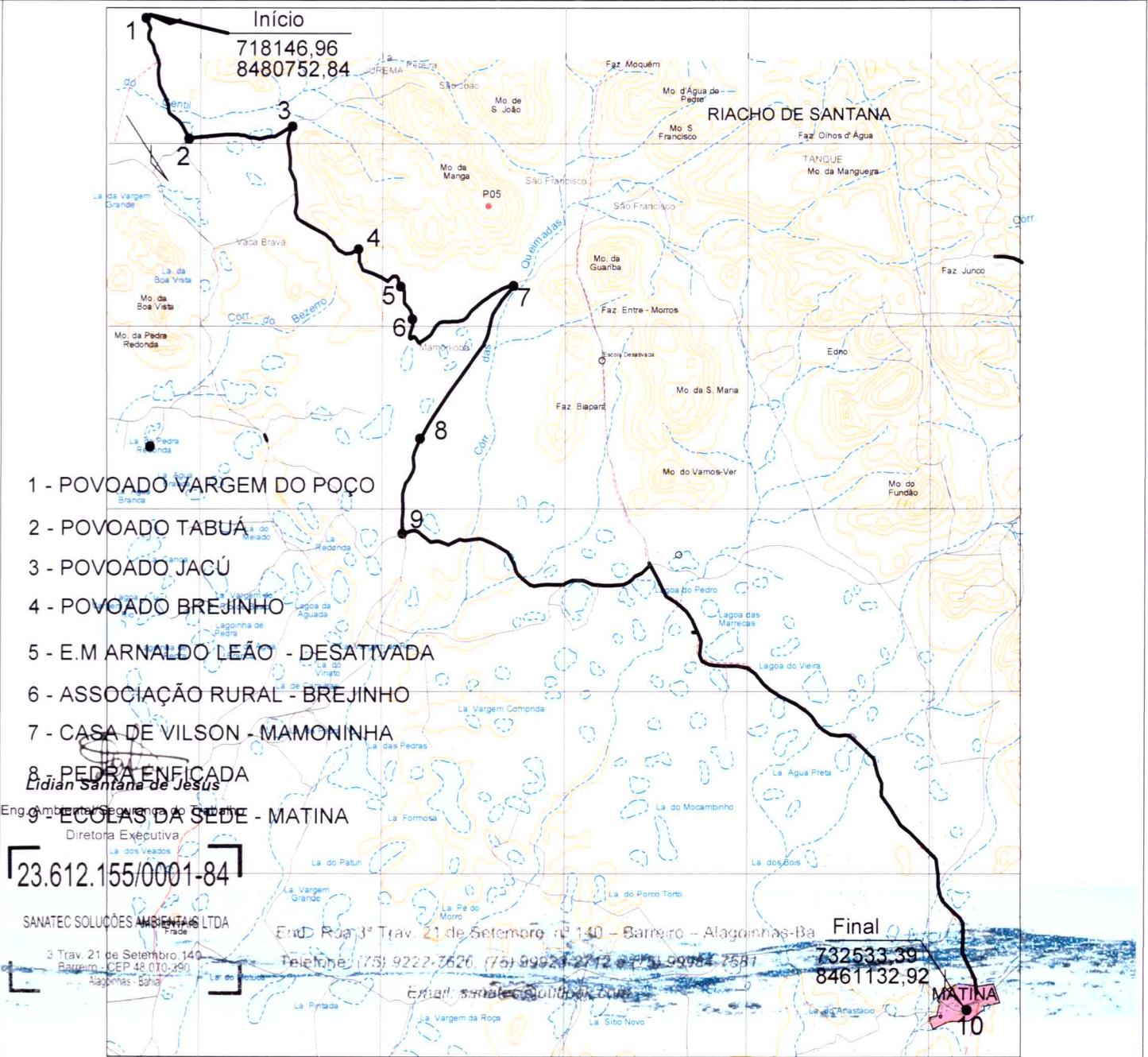



PREFEITURA MUNICIPAL DE MATINA - BAHIA
GEOREFERENCIAMENTO DO TRANSPORTE
ESCOLAR DO MUNICÍPIO

ROTA F - Itinerário 46

2022

ÔNIBUS

LOCALIDADE:

Caldeirãozinho / Plaquinha / Lajes / Caldeirão do Bento / Escolas da Sede - Matina

TURNOS :

MATUTINO:

VESPERTINO:

NOTURNO :

TOTAL KM DIA:

92,790 Km

92,790 Km

PAVIMENTAÇÃO :

ASFALTO : 5,003 Km

TERRA : 87,787 Km

TOTAL : 92,790 Km

INÍCIO :

POVOADO AMAZONAS

FINAL :

ESCOLAS DE SEDE - MATINA

- 1 - CALDEIRAÕZINHO
- 2 - VEREDINHA
- 3 - BARTOLOMEU
- 4 - PLAQUINHA
- 5 - PSF - PLAQUINHA
- 6 - E.M FELIZBERTO ANICETO CARDIM - LAJES
- 7 - CALDEIRÃO DO BENTO
- 8 - TERRA VERMELHA
- 9 - ESCOLAS DA SEDE - MATINA

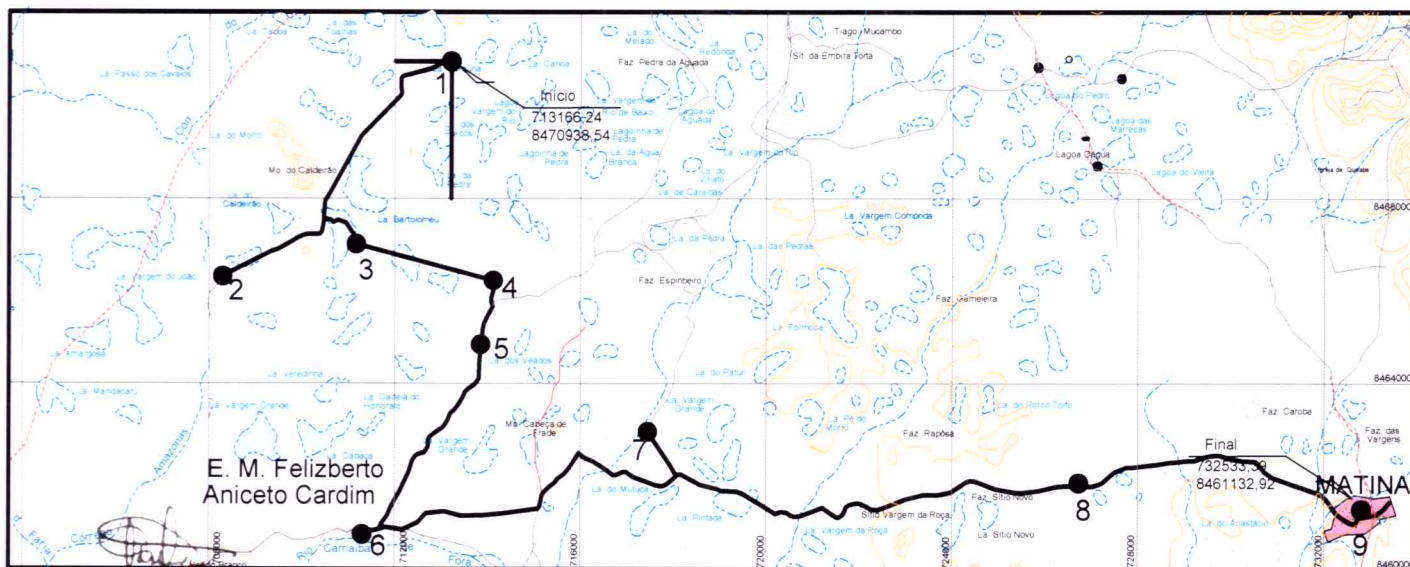

Lidian Santana de Jesus

Eng. Ambiental/Segurança do Trabalho

Diretora Executiva

23.612.155/0001-84

SANATEC SOLUÇÕES AMBIENTAIS LTDA

3 Trav. 21 de Setembro, 140
Barrero - CEP 48.070-390
Alagoas - Bahia

End. Rua 3ª Trav. 21 de Setembro, nº 140 - Barrero - Alagoas-Ba

Telefone: (75) 9222-7626, (75) 99926-2772 e (75) 99984-7581

Email: sanatec@solucoes.com.br



PREFEITURA MUNICIPAL DE MATINA - BAHIA

GEORREFERENCIAMENTO DO TRANSPORTE

ESCOLAR DO MUNICÍPIO

ROTA F - Itinerário 47

2022

ONIBUS

LOCALIDADE: Campinas / Fiol / Veado Branco / Lagoa de Pedras / Baixio / Lajes / Escolas da Sede - Matina

TURNOS : MATUTINO: VESPERTINO: NOTURNO : TOTAL KM DIA:
92,368 Km 92,369 Km

PAVIMENTAÇÃO : PAVIMENTADO : 10,006 TERRA : 87,365 Km TOTAL : 92,368 Km

INÍCIO : CAMPINAS FINAL : ESCOLAS DA SEDE - MATINA

- 1 - POVOADO CAMPINAS- PALMAS DE MONTE ALTO
- 2 - PASSAGEM SOBRE A FERROVIA - FIOLE
- 3 - CASA DE JÚ - VEADO BRANCO
- 4 - MILTON DE ZÉ DA MANGA
- 5 - CASA DE LEANDRO - VEADO BRANCO
- 6 - CASA DE VELHO JOÃO ROSENO
- 7 - CASA DE RIVALDO
- 8 - E.M ANICETO CARDIM - LAJES
- 9 - ESCOLAS DA SEDE - MATINA

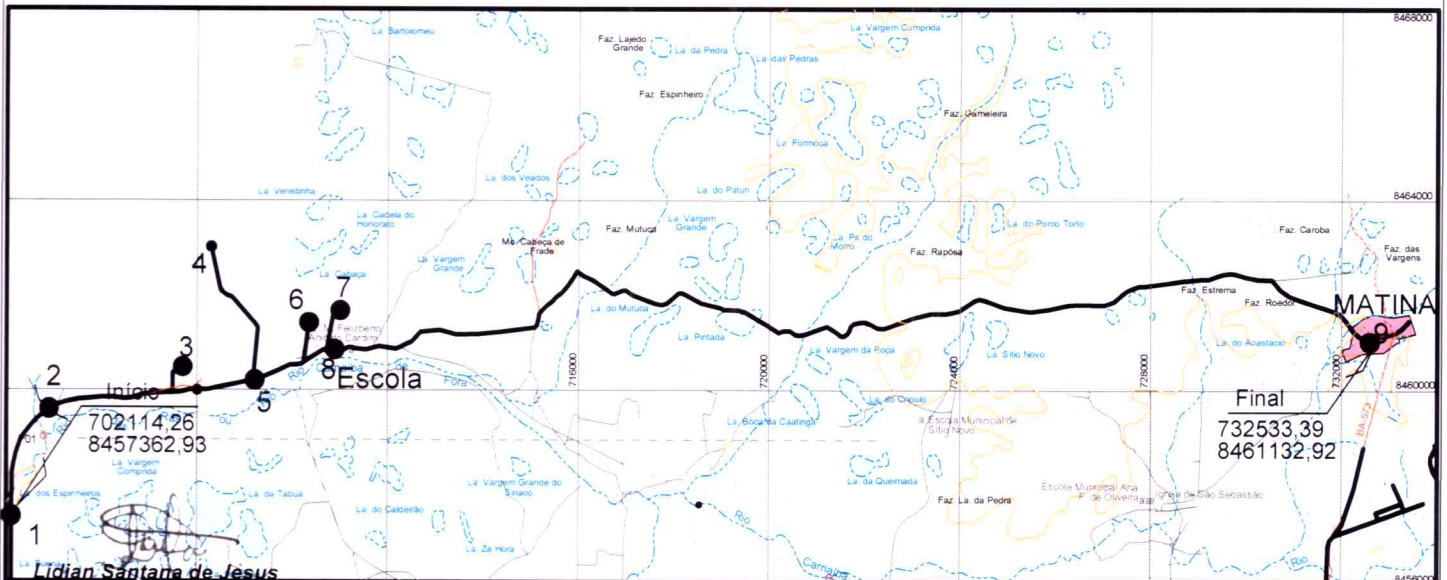

Eng. Ambiental/Segurança do Trabalho

Diretora Executiva

23.612.155/0001-84

SANATEC SOLUÇÕES AMBIENTAIS LTDA

End. Rua 3ª Trav. 21 de Setembro, nº 140 - Barreiro - Alagoinhas-Ba

3 Trav. 21 de Setembro, 140
Barreiro - CEP 48.070-390
Alagoinhas - Bahia

Telefone: (75) 9222-7620, (75) 99926-2712 e (75) 99984-7581

Email: sanatec@outlook.com